

# Дизайн-проект квартиры



Дизайнер: Татьяна Емельяненко

г. Аксай 2023 г.

# Общие данные

Лист	Наименование	Примечание
1	Общие данные	
2	Обмерный план	
3	План демонтажа стен	
4	План монтажа стен	
5	План монтажно-демонтажный	
6	План после монтажа	
7	План мебели	
8	План мебели с размерами	
9	План сантехнических приборов	
10	План полов	
11	План теплого пола, отопления и сплит-систем	
12	План потолков	
13	План электрики	
14	План света	
15	План включения света	
16	План отделочных материалов по стенам	
17	План дверей	
18	Развертка стен. Прихожая	
19	Развертка стен. Кухня-гостиная	
20	Развертка стен. Балкон 1	
21	Развертка стен. Кабинет	
22	Развертка стен. Постирочная	
23	Развертка стен. Санузел	
24	Развертка стен. Ванная комната	
25	Развертка стен. Детская	
26	Развертка стен. Спальня	
27	Развертка стен. Гардеробная	
28	Развертка стен. Балкон 2	
29	Визуализации. Прихожая	
30	Визуализации. Прихожая	
31	Визуализации. Кухня-гостиная	
32	Визуализации. Кухня-гостиная	
33	Визуализации. Балкон 1	
34	Визуализации. Балкон 1	
35	Визуализации. Кабинет	
36	Визуализации. Кабинет	
37	Визуализации. Постирочная	
38	Визуализации. Постирочная	
39	Визуализации. Санузел	
40	Визуализации. Санузел	

Лист	Наименование	Примечание
41	Визуализации. Санузел	
42	Визуализации. Ванная комната	
43	Визуализации. Ванная комната	
44	Визуализации. Ванная комната	
45	Визуализации. Детская	
46	Визуализации. Детская	
47	Визуализации. Детская	
48	Визуализации. Детская	
49	Визуализации. Спальня	
50	Визуализации. Спальня	
51	Визуализации. Гардеробная	
52	Визуализации. Гардеробная	
53	Визуализации. Балкон 2	
54	Визуализации. Балкон 2	

## ПОЯСНИТЕЛЬНАЯ ЗАПИСКА

к дизайн-проекту интерьера квартиры, расположенной по адресу:  
Ростовская область, гор. Аксай, ул. Строителей, д. 10/6 корп.3 кв. 5

Проект выполнен на основании обмеров.  
Квартира имеет общую площадь: 91,28 м<sup>2</sup>

Необходимо произвести следующие работы:

1. Демонтировать перегородки и конструкции согласно РП-3.
2. Возвести новые перегородки и конструкции согласно РП-4.
3. Произвести монтаж сантехнического оборудования согласно РП-9.
4. Выполнить электропроводку согласно РП-13-15.
5. Полы устроить согласно РП-10-11.
6. Произвести отделку согласно РП-16, РП-18-28.
7. Устроить потолки согласно РП-12.
8. Произвести монтаж дверей согласно РП-17.

Проект квартиры полностью удовлетворяет пожеланиям Заказчика.

Дизайнер	Татьяна Емельяненко	Дизайн-проект квартиры по адресу: Ростовская область, гор. Аксай, ул. Строителей, д. 10/6 корп.3 кв. 5	Общие данные	Стадия	Лист	Листов
Телефон	8-919-999-68-83			РП	1	54



# Обмерный план

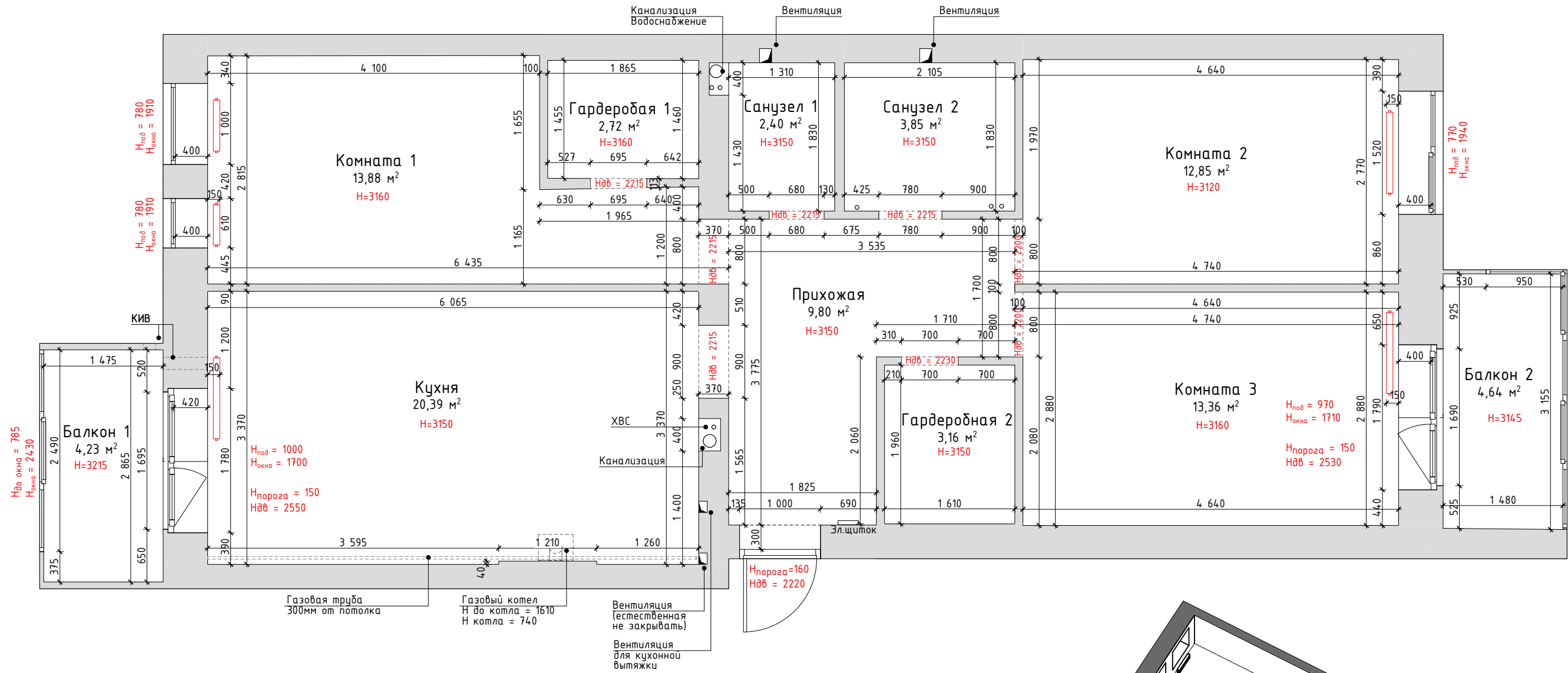

Экспликация помещений		
№	Название помещения	S, кв.м
1	Прихожая	9,80
2	Кухня	20,39
3	Балкон 1	4,23
4	Комната 1	13,88
5	Гардеробная 1	2,72
6	Санузел 1	2,40

Экспликация помещений		
№	Название помещения	S, кв.м
7	Санузел 2	3,85
8	Комната 2	12,85
9	Комната 3	13,36
10	Балкон 2	4,64
11	Гардеробная 2	3,16
		91,28 м²

## Условные обозначения

- Существующие перегородки
- H** - Высота от пола до потолка
- H<sub>пов</sub>** - Высота от пола до подоконника
- H<sub>окна</sub>** - Высота окна от подоконника
- H<sub>дв</sub>** - Высота двери от пола
- Существующие радиаторы отопления

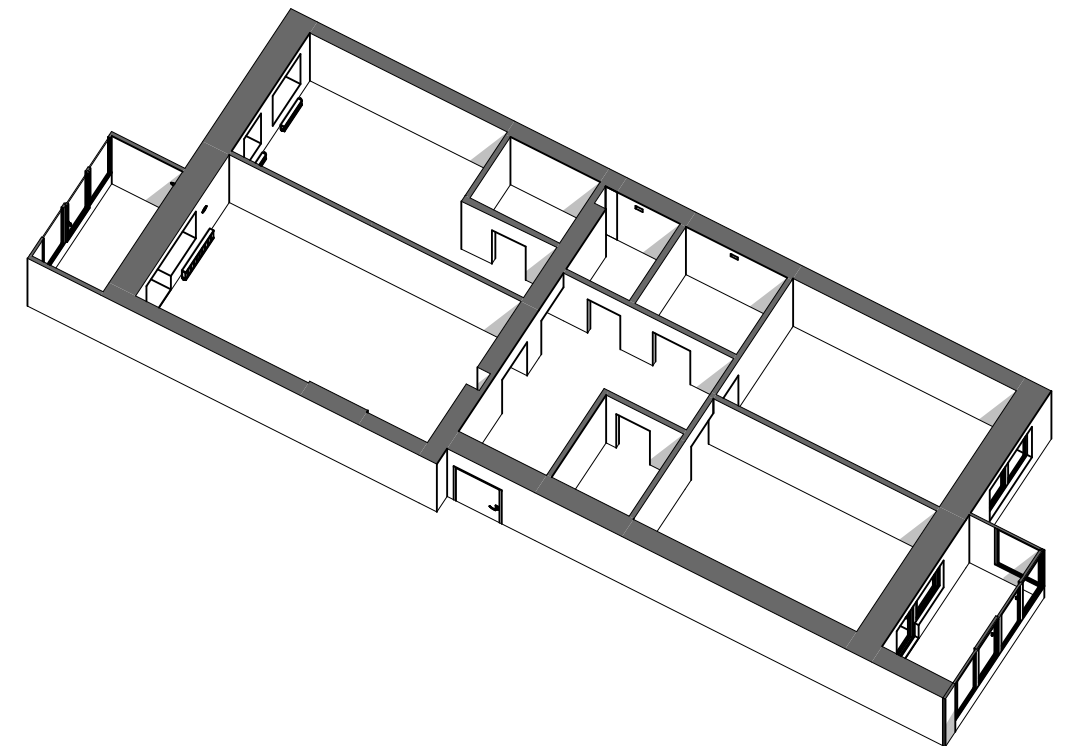

Дизайнер	Татьяна Емельяненко	Дизайн-проект квартиры по адресу:	Студия	Лист	Листов
Телефон	8-919-999-68-83	Ростовская область, гор. Аксай, ул. Строителей, д. 10/6 корп.3 кв. 5	РП	2	54
			Обмерный план		
			Масштаб 1:55		

# План демонтажа стен

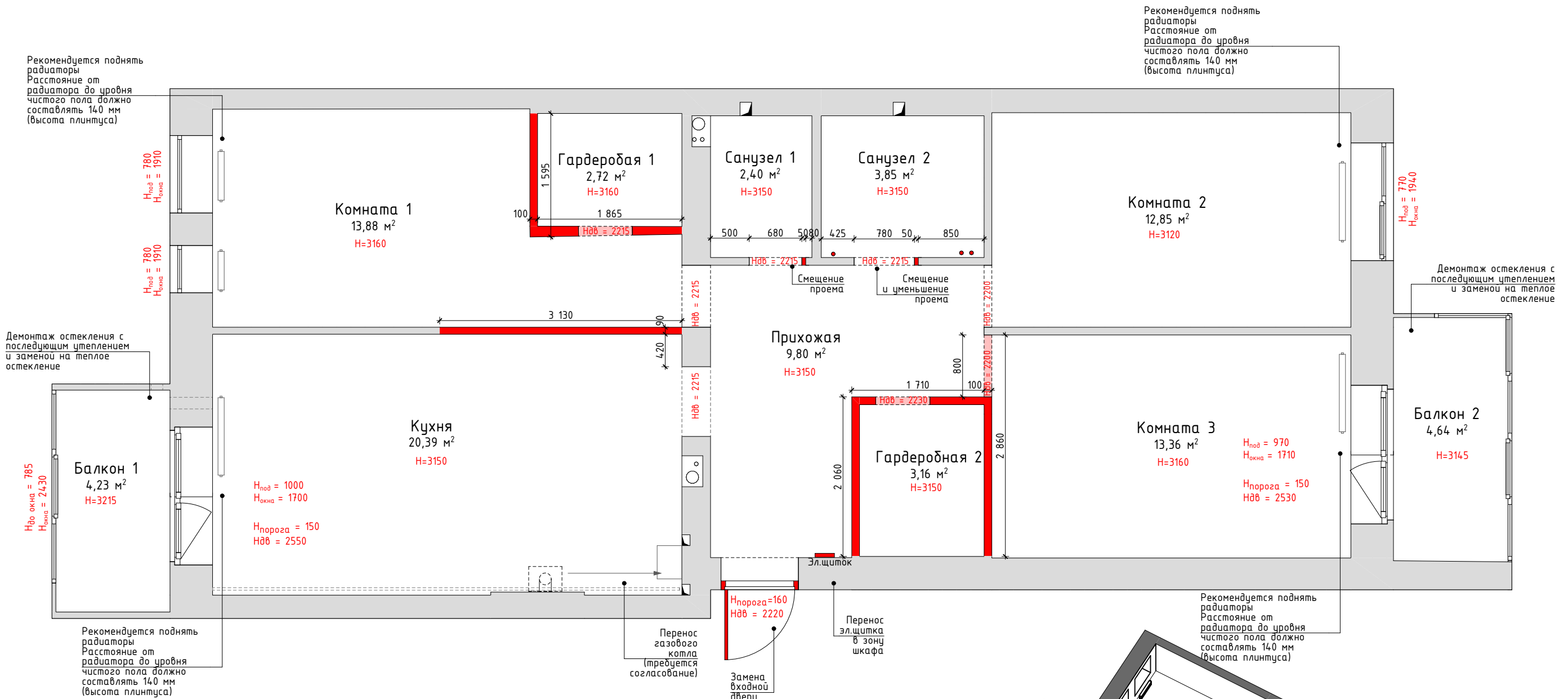

Экспликация помещений		
№	Название помещения	S, кв.м
1	Прихожая	9,80
2	Кухня	20,39
3	Балкон 1	4,23
4	Комната 1	13,88
5	Гардеробная 1	2,72
6	Санузел 1	2,40

Экспликация помещений		
№	Название помещения	S, кв.м
7	Санузел 2	3,85
8	Комната 2	12,85
9	Комната 3	13,36
10	Балкон 2	4,64
11	Гардеробная 2	3,16
		91,28 м²

## Условные обозначения

- Существующие перегородки
- Демонтируемые перегородки
- Существующие радиаторы отопления
- H** - Высота от пола до потолка
- H<sub>под</sub>** - Высота от пола до подоконника
- H<sub>окна</sub>** - Высота окна от подоконника
- H<sub>дв</sub>** - Высота двери от пола

## Перечень работ:

1. Демонтаж указанных перегородок.
2. Перенос эл.щитка.
3. Замена остекления на балконах. Утепление.
4. Перенос указанных проемов.
5. Перенос газового котла (требуется согласование).
6. Замена входной двери.

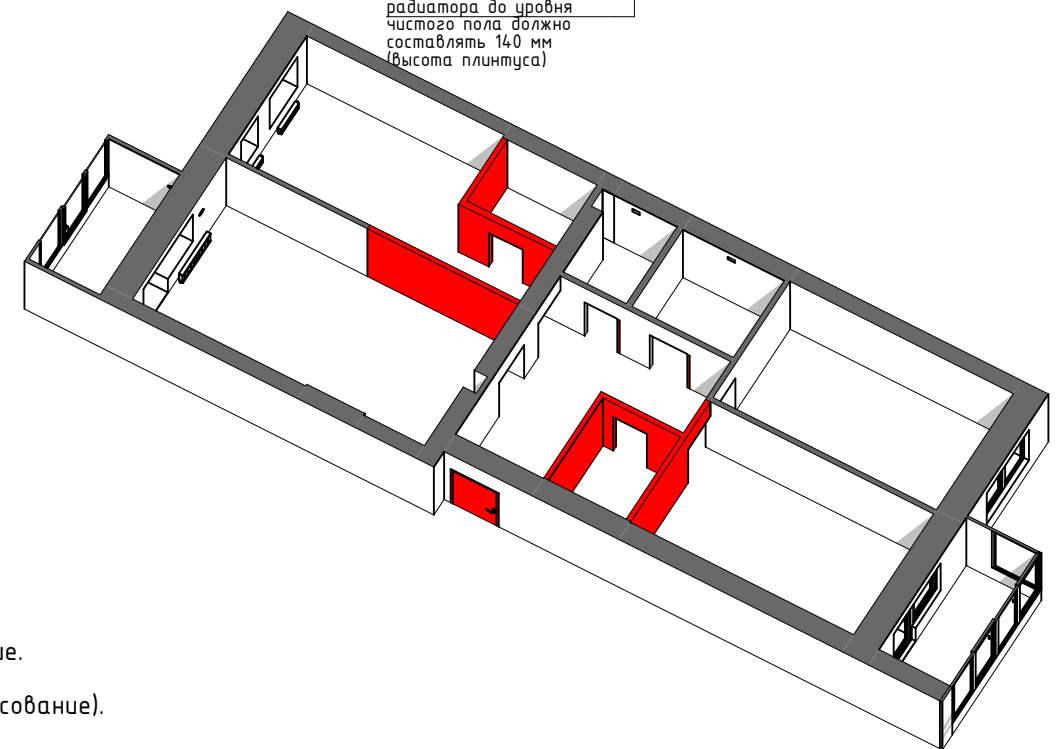

Дизайнер	Татьяна Емельяненко	Дизайн-проект квартиры по адресу:	Стадия	Лист	Листов
Телефон	8-919-999-68-83	Ростовская область, гор. Аксай, ул. Строителей, д. 10/6 корп.3 кв. 5	РП	3	54
План демонтажа стен			Масштаб 1:55		



Условные обозначения

- Существующие перегородки
- Возводимые перегородки (100мм)
- Возводимые конструкции из ГКЛ/ГКЛВ
- Hдв - Высота двери от пола
- Существующие радиаторы отопления

# План монтажа стен

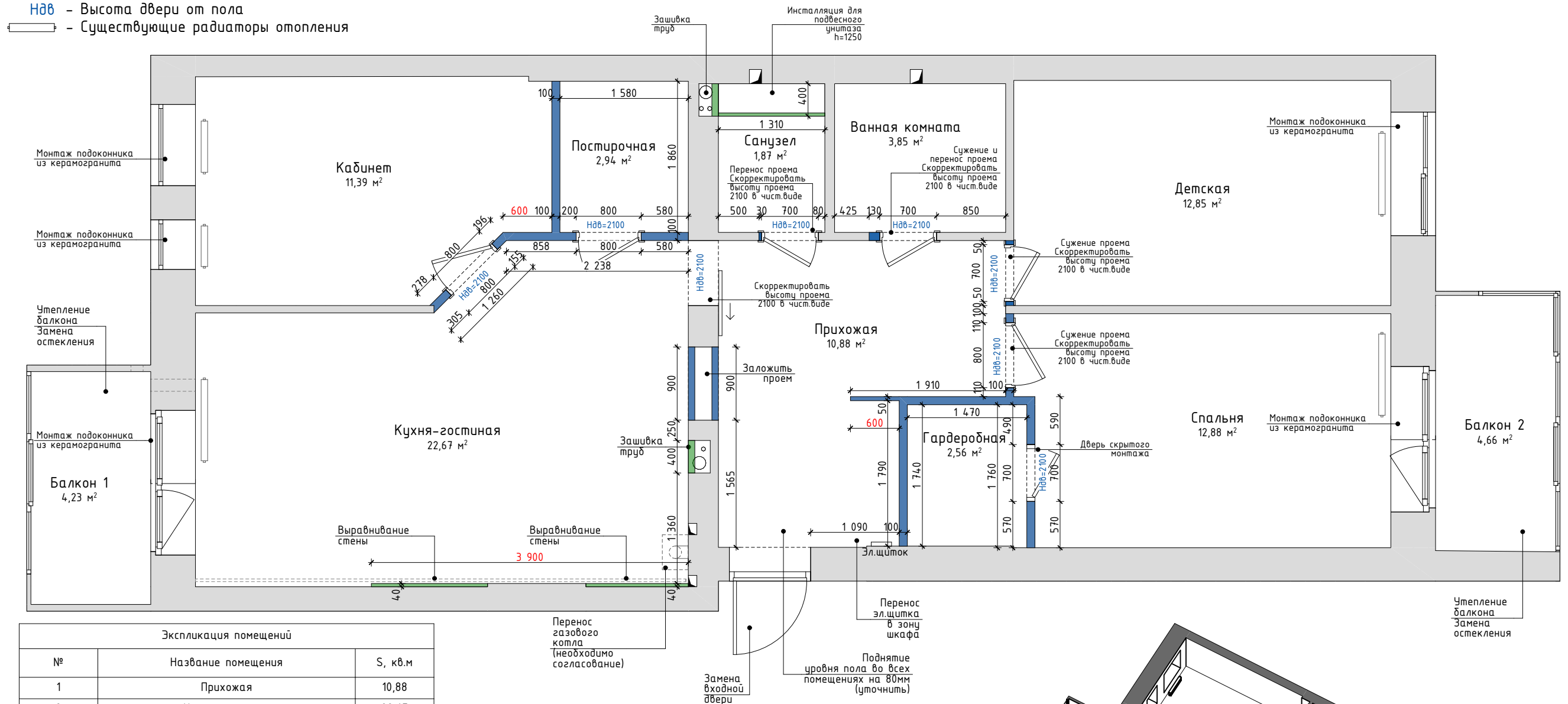

Экспликация помещений		
№	Название помещения	S, кв.м
1	Прихожая	10,88
2	Кухня-гостиная	22,67
3	Балкон 1	4,23
4	Кабинет	11,39
5	Постирочная	2,94
6	Санузел	1,87
7	Ванная комната	3,85
8	Детская	12,85
9	Спальня	12,88
10	Гардеробная	2,56
11	Балкон 2	4,66
		90,78 м²

**Примечание:**

1. Все высоты, включая проемы, указаны от уровня чистого пола. За отметку чистого пола условно принято значение 0.000. (По проекту уровень пола поднят на 80 мм)
2. Все размеры даны в чистом виде. Все указанные размеры необходимо максимально выдержать. Уточнить по месту. Углы вывести под 90 градусов.
3. Все критичные размеры отмечены красным на чертеже (в чистом виде).
4. В первую очередь обращать внимание на выносные надписи.
5. При производстве работ по монтажу перегородок и зашивок и ГКЛ/ГКЛВ в местах крепления настенной мебели/кранштейнов под ТВ предусмотреть закладные.
6. Предусмотреть закладные для инсталляции и в местах крепления мебели.
7. Перед началом проведения монтажных работ ознакомиться с техническими рекомендациями производителей дверей.
8. Выровнять существующие стены, проемы, оконные откосы. Размеры уточнить по месту.
9. При проведении монтажных работ в санузлах произвести дополнительную гидроизоляцию пола.
10. Установить ревизионные люки скрытого монтажа под отделку для обслуживания коммуникаций.
11. Данный лист смотреть совместно с планом демонтажа (РП-3).



Схема 1. Подоконники из керамогранита



Размеры со звездочкой (\*) для каждого подоконника свои, уточнить все размеры по месту

Дизайнер	Татьяна Емельяненко	Дизайн-проект квартиры по адресу:	Ростовская область, гор. Аксай, ул. Строителей, д. 10/6 корп.3 кв. 5	Стация	Лист	Листов
Телефон	8-919-999-68-83	План монтажа стен	Масштаб 1:55	РП	4	54

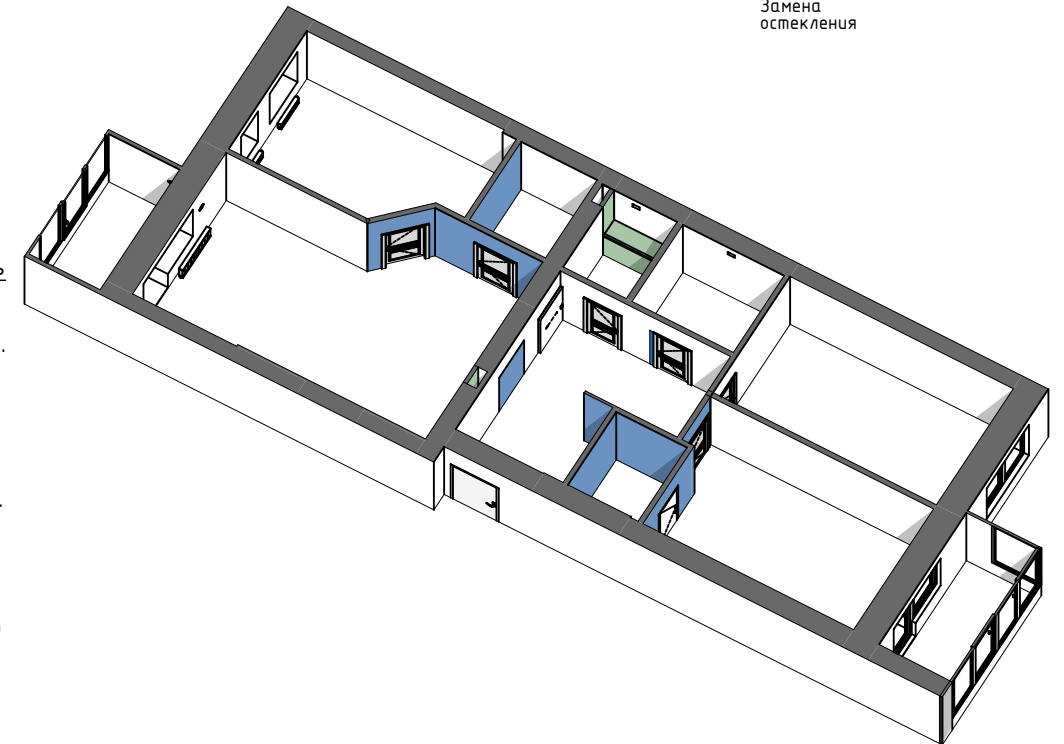
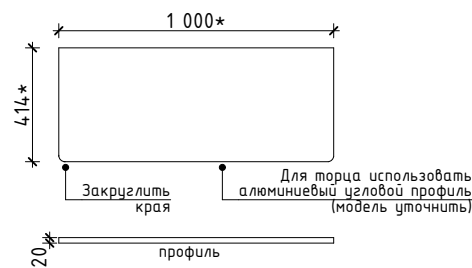
# План монтажно-демонтажный

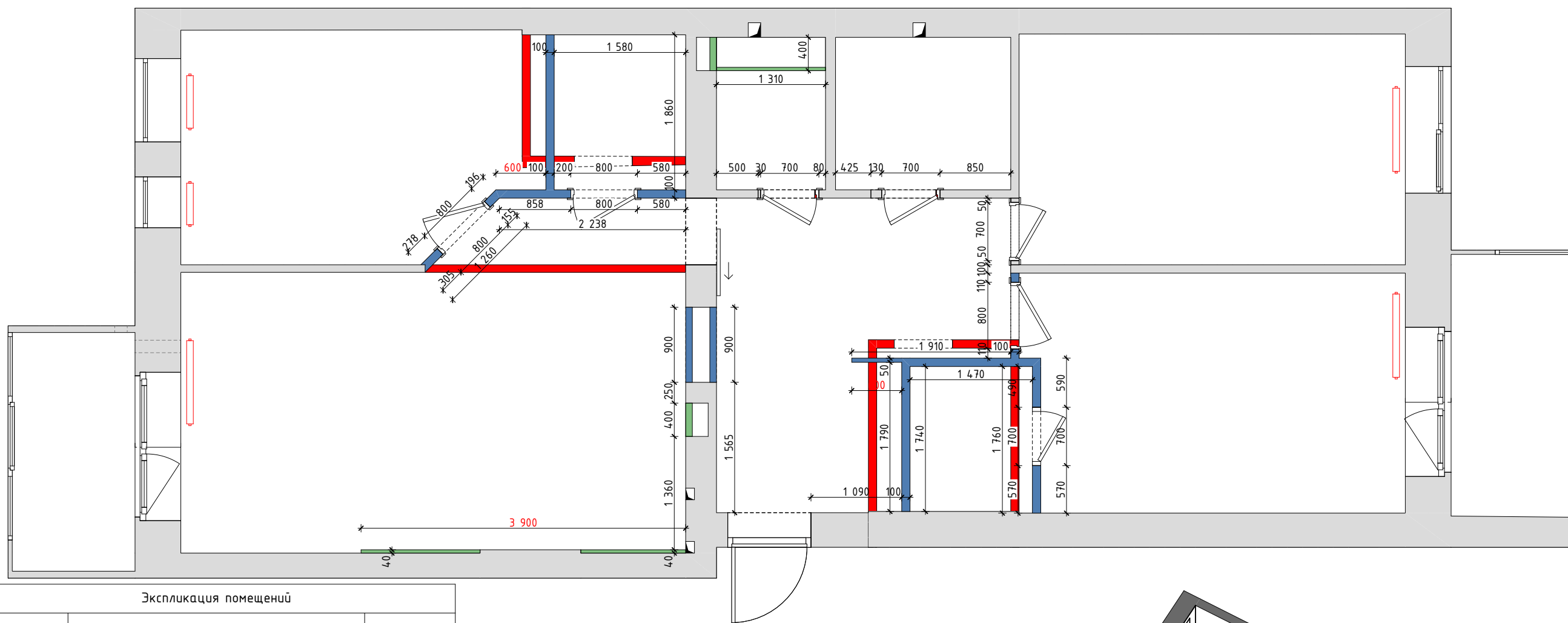

Экспликация помещений		
№	Название помещения	S, кв.м
1	Прихожая	10,88
2	Кухня-гостиная	22,67
3	Балкон 1	4,23
4	Кабинет	11,39
5	Постирочная	2,94
6	Санузел	1,87
7	Ванная комната	3,85
8	Детская	12,85
9	Спальня	12,88
10	Гардеробная	2,56
11	Балкон 2	4,66
		90,78 м <sup>2</sup>

## Условные обозначения

- Существующие перегородки
- Демонтируемые перегородки
- Возводимые конструкции из ГКЛ/ГКЛВ
- Возводимые перегородки (100мм)
- Существующие радиаторы отопления

## Примечание:

1. Все высоты, включая проемы, указаны от уровня чистого пола. За отметку чистого пола условно принято значение 0.000. (По проекту уровень пола поднят на 80 мм)
2. Все размеры даны в чистом виде. Все указанные размеры необходимо максимально выдержать. Уточнить по месту. Углы вывести под 90 градусов.
3. Все критичные размеры отмечены красным на чертеже (в чистом виде).
4. В первую очередь обращать внимание на выносные надписи.
5. При производстве работ по монтажу перегородок и зашивок и ГКЛ/ГКЛВ в местах крепления настенной мебели/кранштейнов под ТВ предусмотреть закладные.
6. Предусмотреть закладные для инсталляции и в местах крепления мебели.
7. Перед началом проведения монтажных работ ознакомиться с техническими рекомендациями производителей дверей.
8. Выровнять существующие стены, проемы, оконные откосы. Размеры уточнить по месту.
9. При проведении монтажных работ в санузлах произвести дополнительную гидроизоляцию пола.
10. Данный лист смотреть совместно с планами демонтажа и монтажа (РП-3-4).

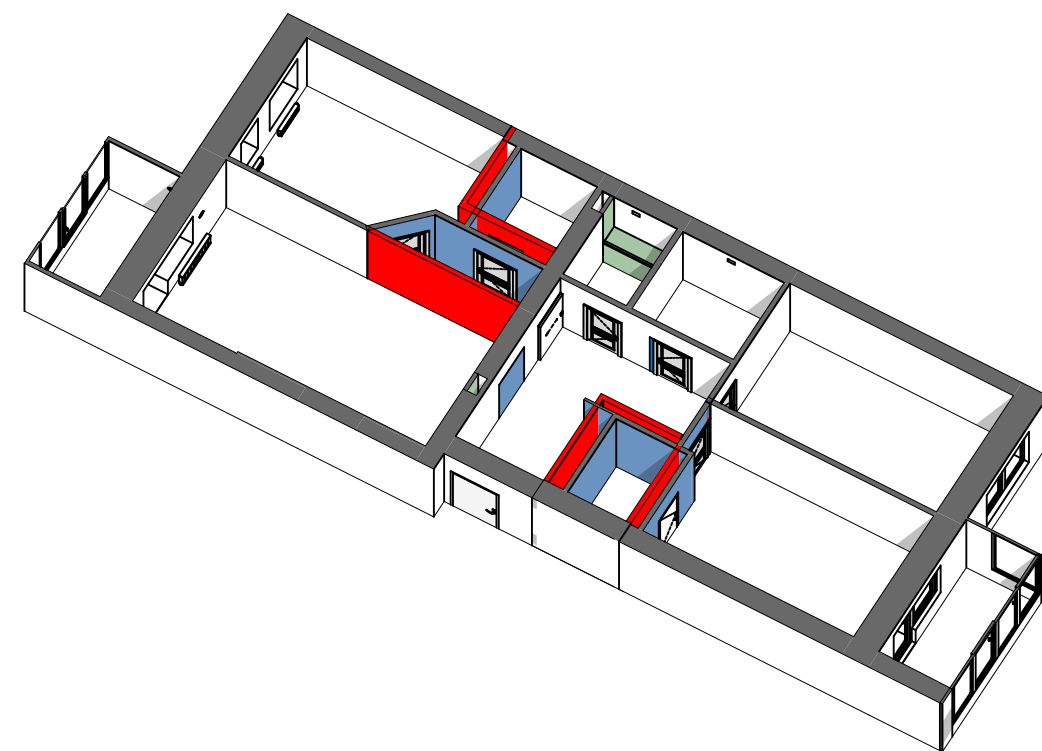

Дизайнер	Татьяна Емельяненко	Дизайн-проект квартиры по адресу:	Ростовская область, гор. Аксай, ул. Строителей, д. 10/6 корп.3 кв. 5	Стадия	Лист	Листов
Телефон	8-919-999-68-83	План монтажно-демонтажный	Масштаб 1:55	РП	5	54



# План после монтажа

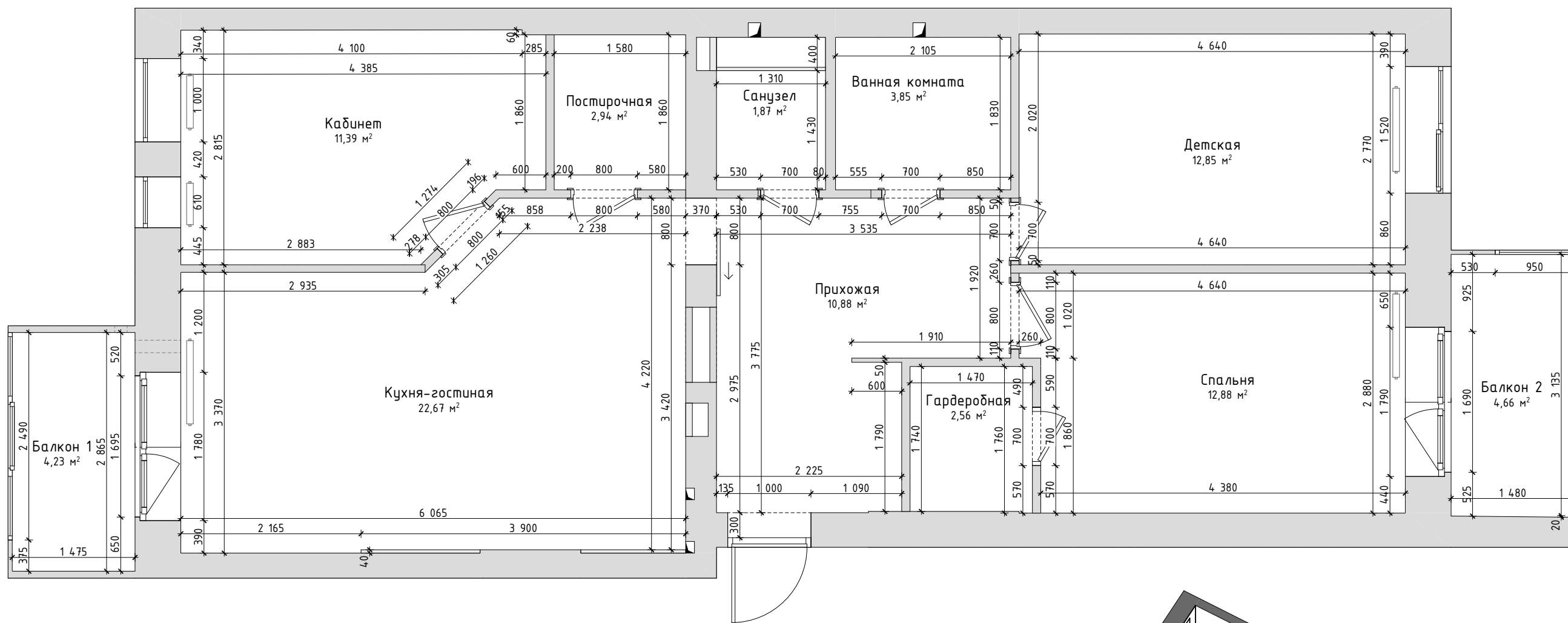

Экспликация помещений		
№	Название помещения	S, кв.м
1	Прихожая	10,88
2	Кухня-гостиная	22,67
3	Балкон 1	4,23
4	Кабинет	11,39
5	Постирочная	2,94
6	Санузел	1,87

Экспликация помещений		
№	Название помещения	S, кв.м
7	Ванная комната	3,85
8	Детская	12,85
9	Спальня	12,88
10	Гардеробная	2,56
11	Балкон 2	4,66
		90,78 м²

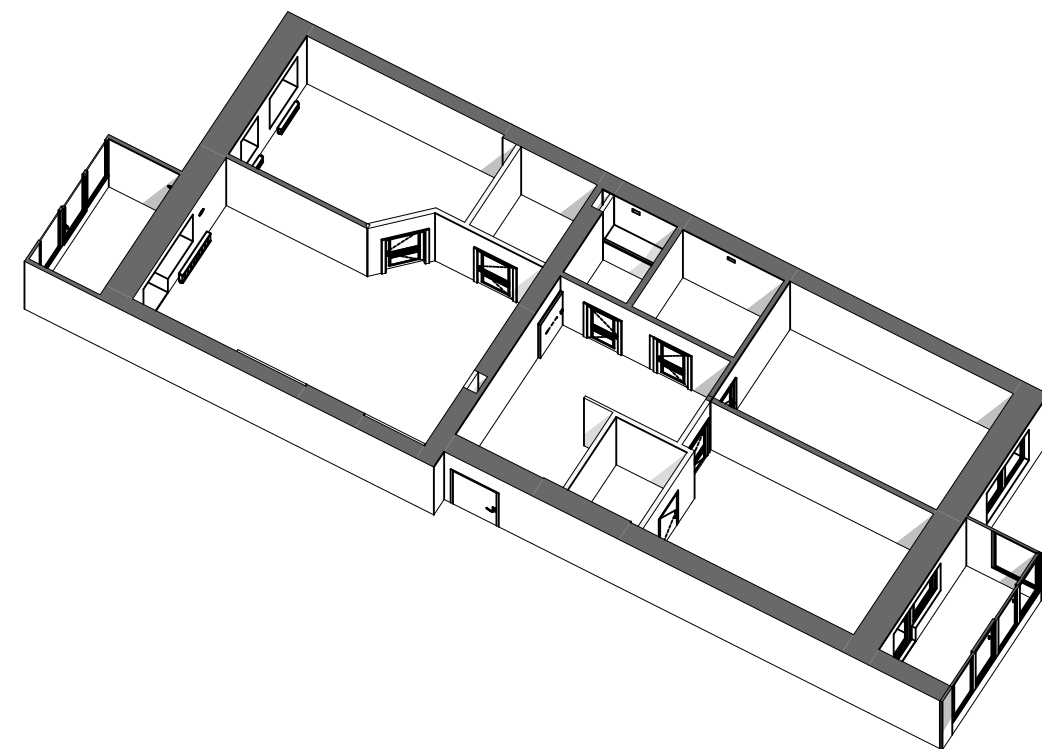

Дизайнер	Татьяна Емельяненко	Дизайн-проект квартиры по адресу:	Стандия	Лист	Листов
Телефон	8-919-999-68-83	Ростовская область, гор. Аксай, ул. Строителей, д. 10/6 корп.3 кв. 5	РП	6	54
План после монтажа					
Масштаб 1:55					

# План мебели

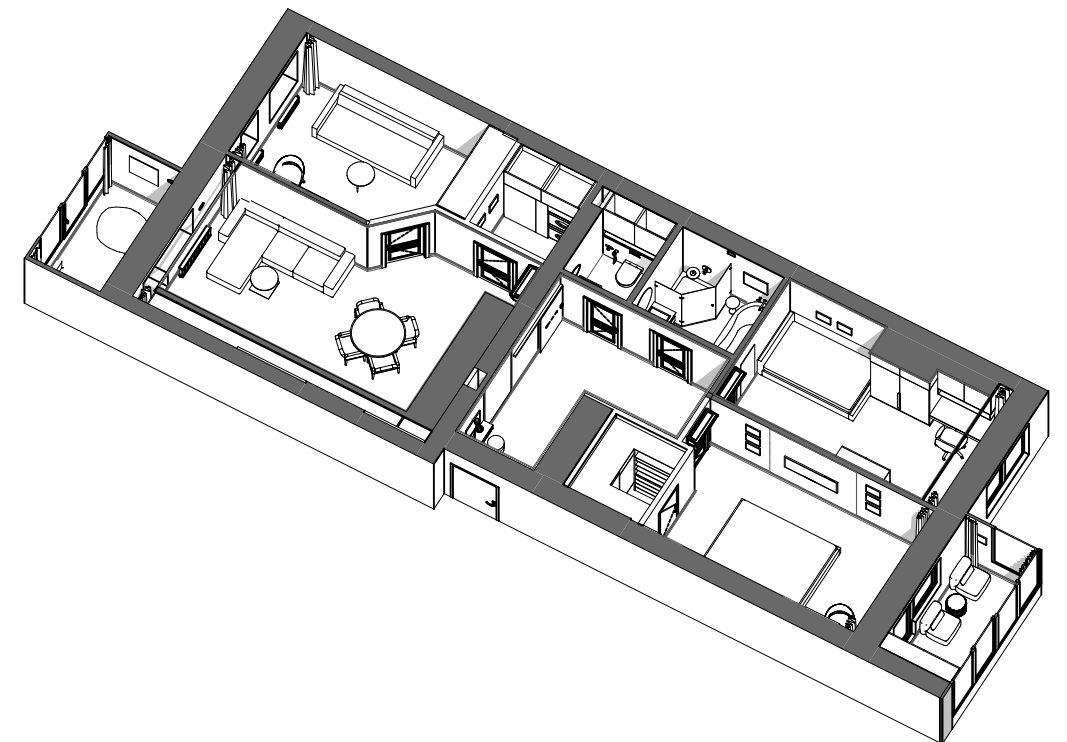
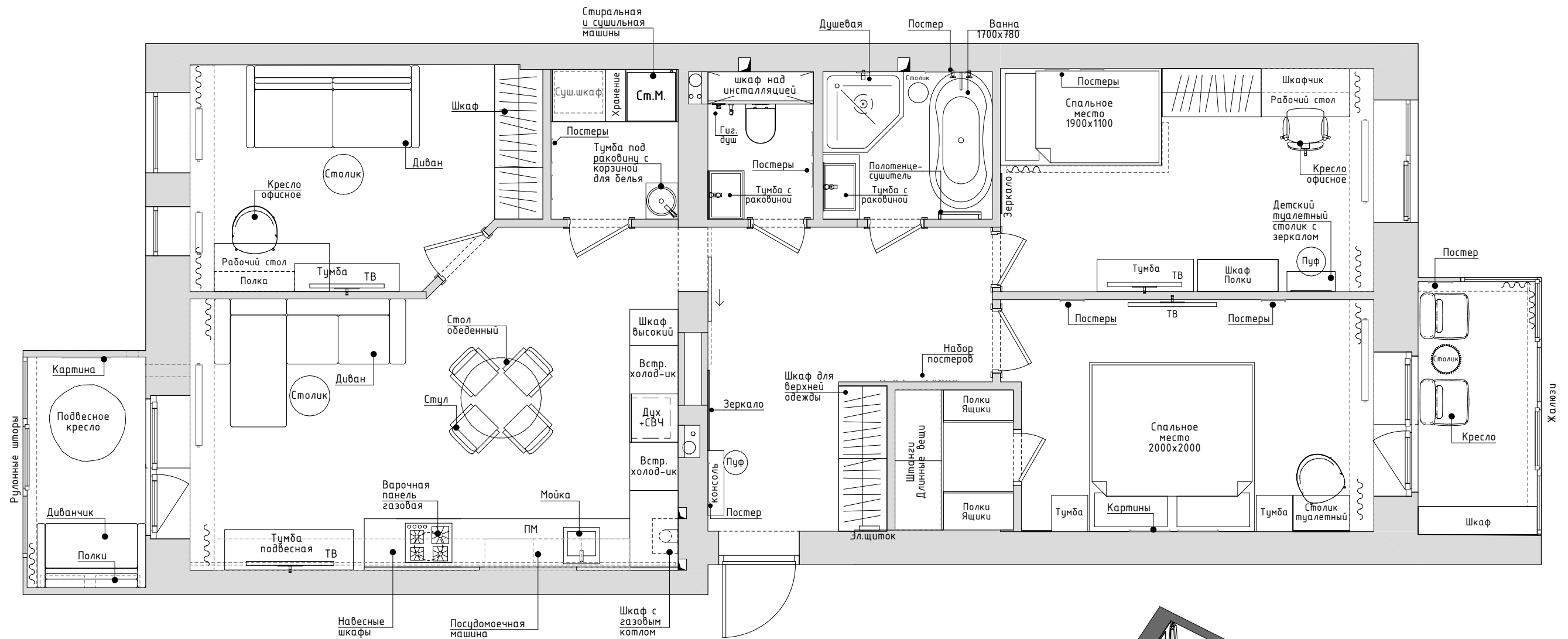

Экспликация помещений		
№	Название помещения	S, кв.м
1	Прихожая	10,88
2	Кухня-гостиная	22,67
3	Балкон 1	4,23
4	Кабинет	11,39
5	Постирочная	2,94
6	Санузел	1,87

Экспликация помещений		
№	Название помещения	S, кв.м
7	Ванная комната	3,85
8	Детская	12,85
9	Спальня	12,88
10	Гардеробная	2,56
11	Балкон 2	4,66
		90,78 м <sup>2</sup>

Дизайнер	Татьяна Емельяненко	Дизайн-проект квартиры по адресу: Ростовская область, гор. Аксай, ул. Строителей, д. 10/6 корп.3 кв. 5	Стадия	Лист	Листов
Телефон	8-919-999-68-83		РП	7	54
План мебели			Масштаб 1:55		



# План мебели с размерами

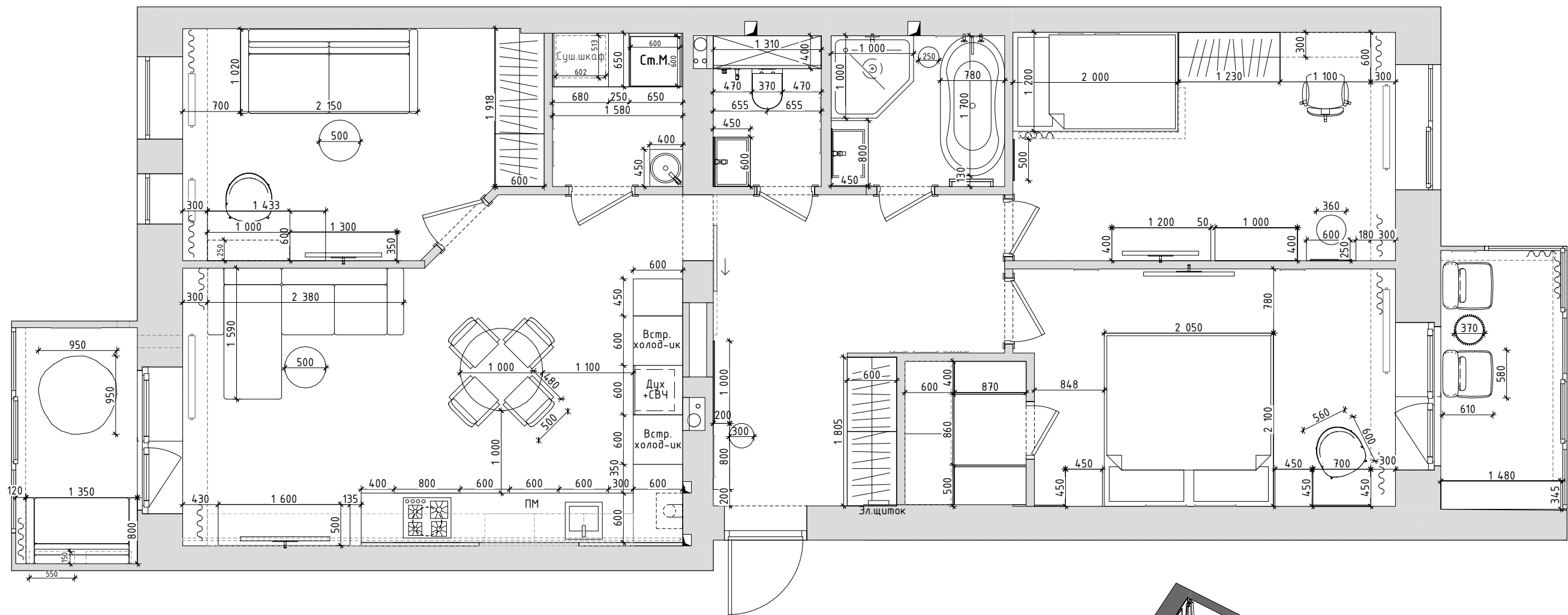

Экспликация помещений		
№	Название помещения	S, кв.м
1	Прихожая	10,88
2	Кухня-гостиная	22,67
3	Балкон 1	4,23
4	Кабинет	11,39
5	Постирочная	2,94
6	Санузел	1,87

Экспликация помещений		
№	Название помещения	S, кв.м
7	Ванная комната	3,85
8	Детская	12,85
9	Спальня	12,88
10	Гардеробная	2,56
11	Балкон 2	4,66
		90,78 м <sup>2</sup>

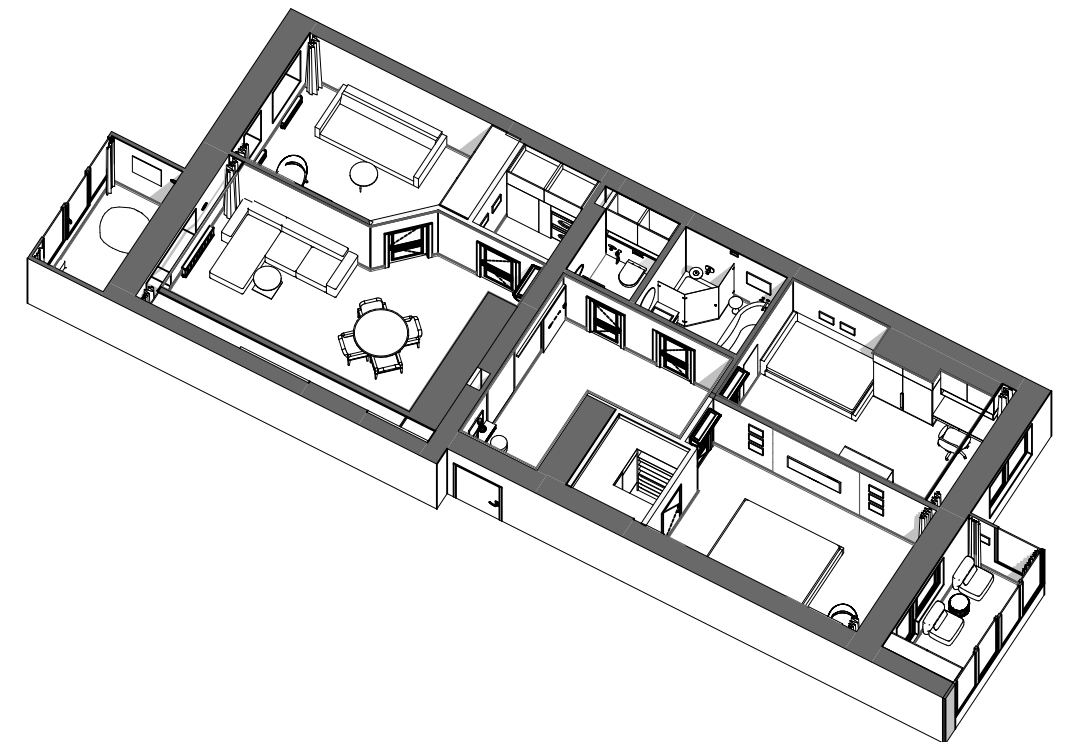

Дизайнер	Татьяна Емельяненко	Дизайн-проект квартиры по адресу:	Стадия	Лист	Листов
Телефон	8-919-999-68-83	Ростовская область, гор. Аксай, ул. Строителей, д. 10/6 корп.3 кв. 5	РП	8	54
План мебели с размерами			Масштаб 1:55		

# План сантехнических приборов

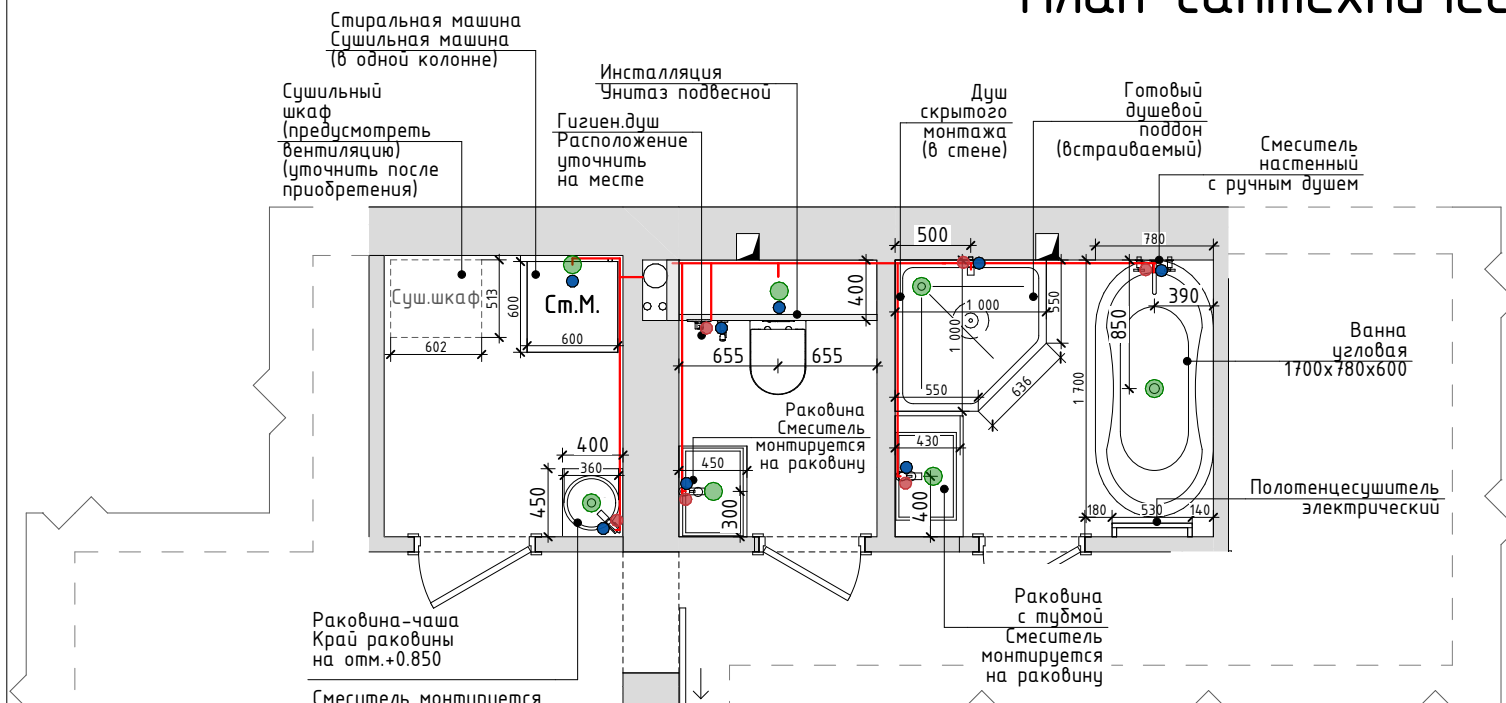

- Условные обозначения**
- - Подключение холодной воды
  - - Подключение горячей воды
  - - Подключение канализации

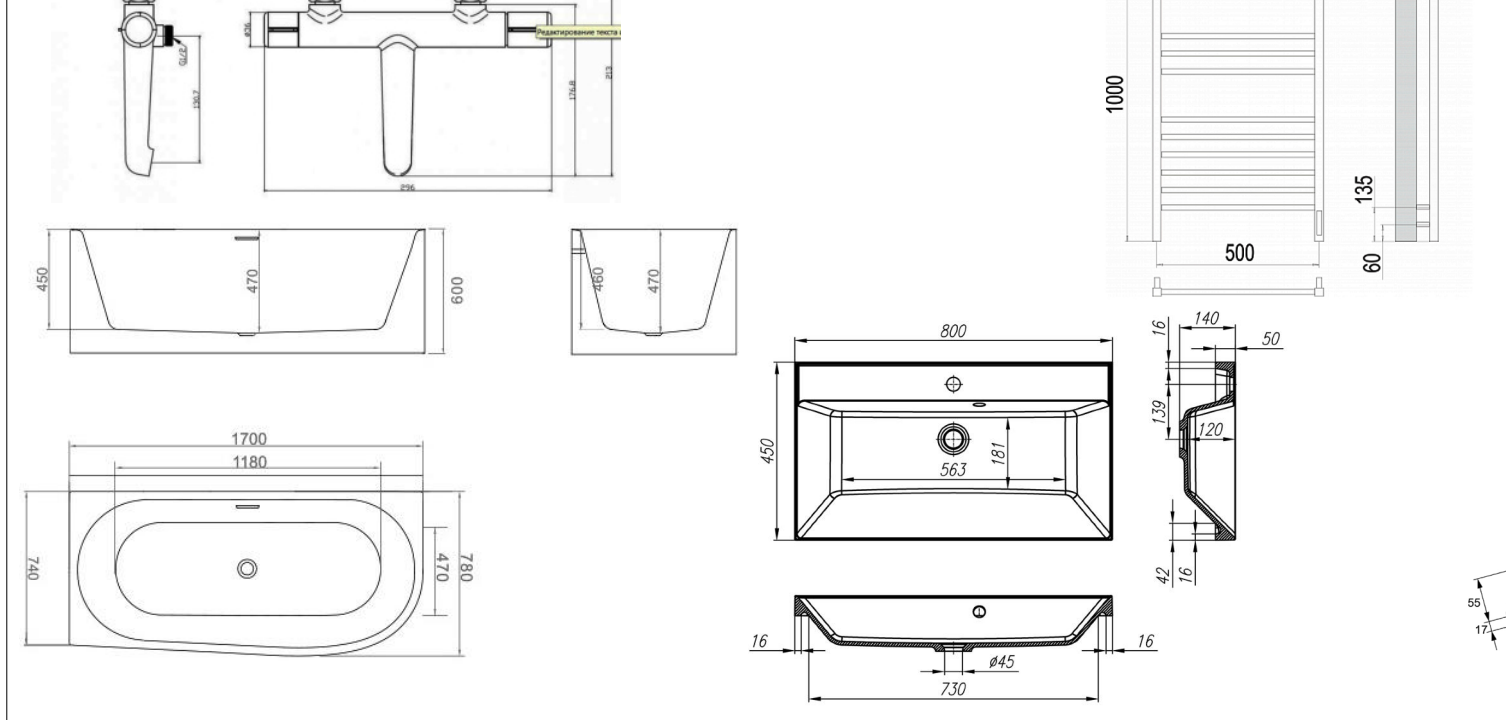
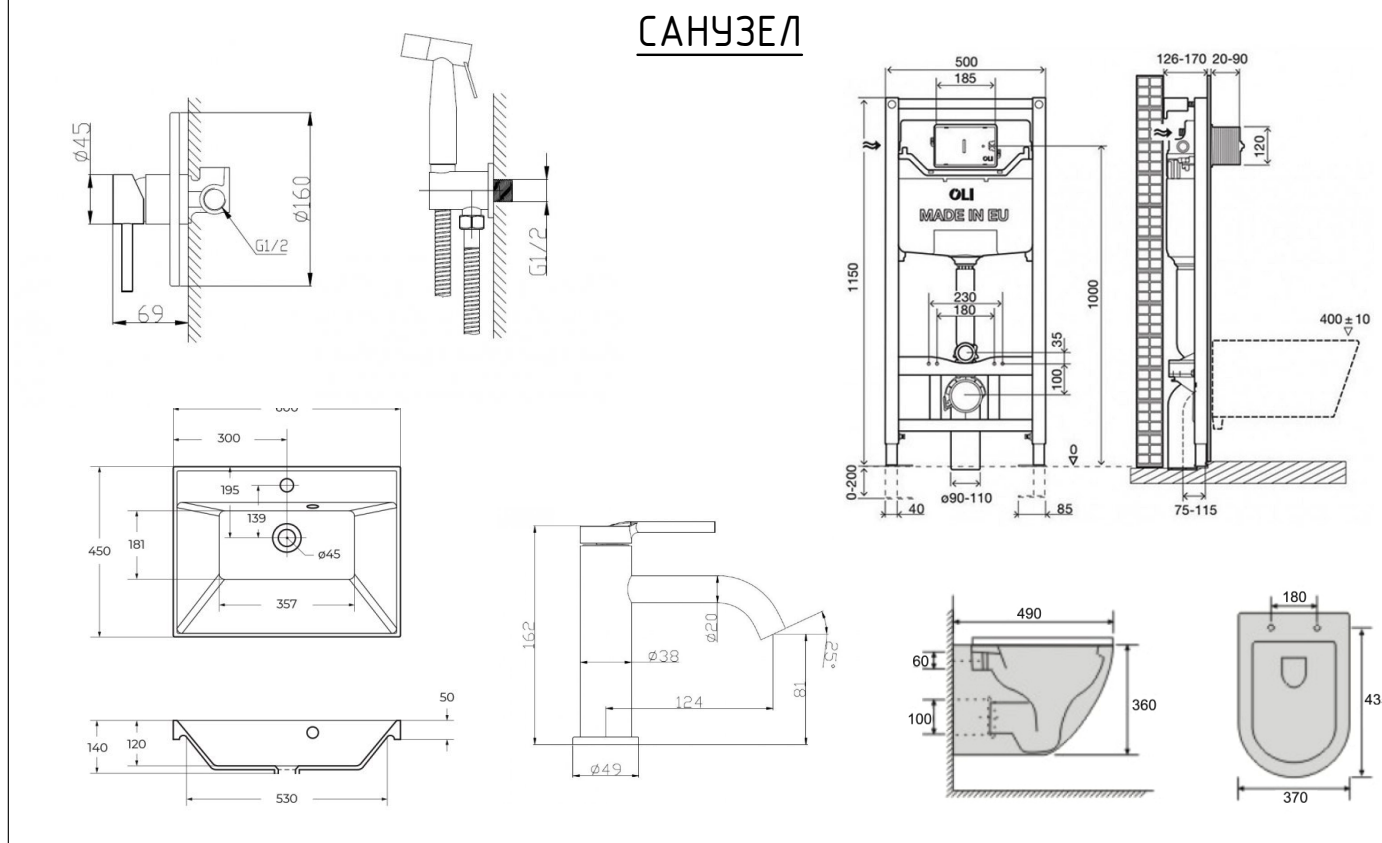
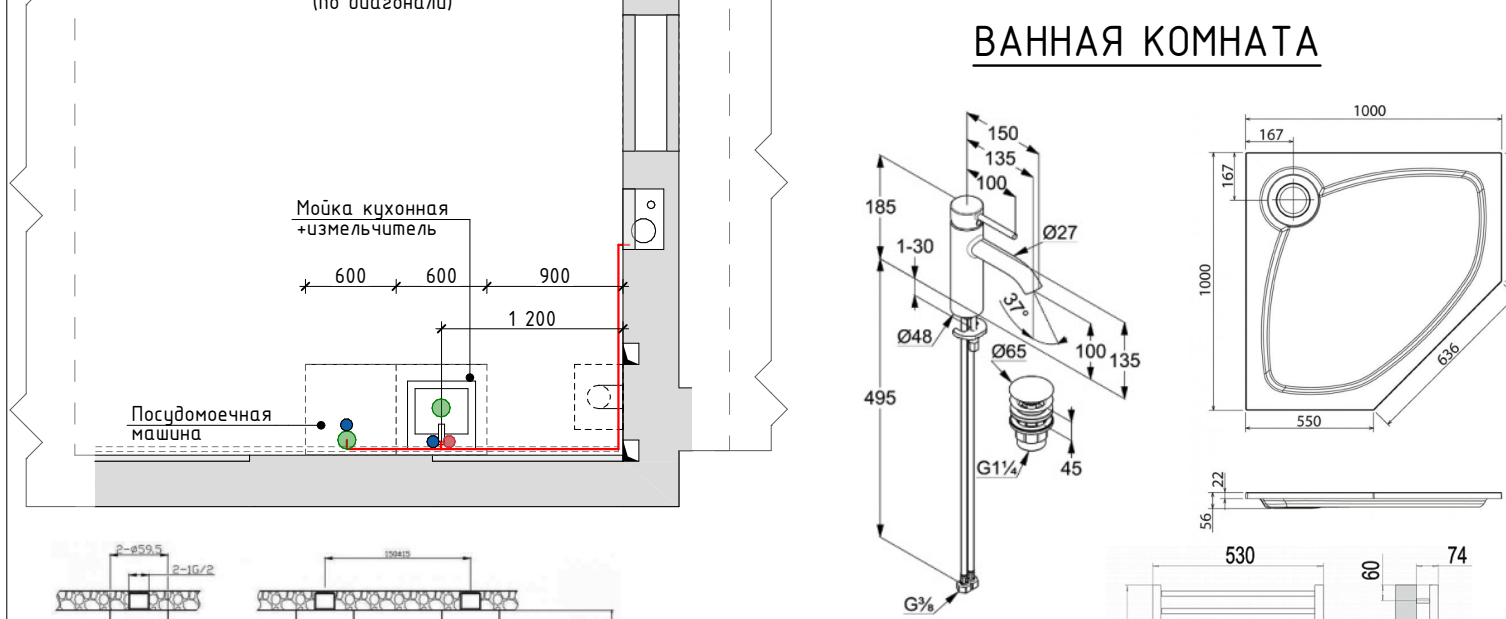
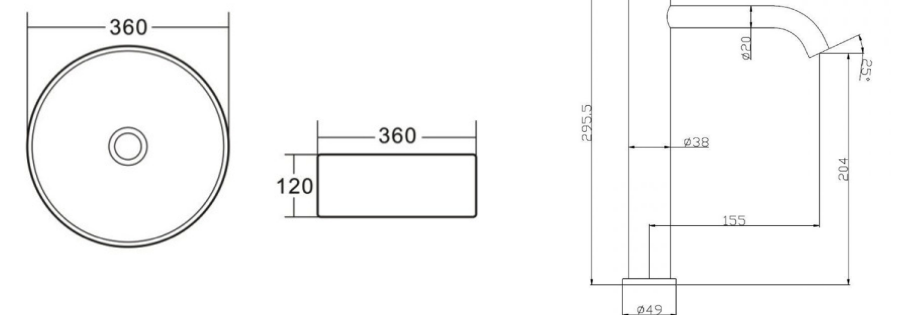

- Примечание:**
1. Привязки вывода коммуникаций уточнить после окончательного подбора сантехнического оборудования.
  2. Монтаж сантехнического оборудования производить в соответствии с инструкциями к изделиям.
  3. Организовать гидроизоляцию стен и пола в санузле.
  4. Установить ревизионные люки скрытого монтажа под отделку для обслуживания стояков с коммуникациями. Точное расположение и размеры люков уточнить по месту.
  5. Предусмотреть фильтры для очистки водопроводной воды на магистрали водопровода.
  6. Предусмотреть систему защиты от протечек в кухонной зоне и в санузле.

Дизайнер	Татьяна Емельяненко	Дизайн-проект квартиры по адресу:	Стадия	Лист	Листов
Телефон	8-919-999-68-83	Ростовская область, гор. Аксай, ул. Строителей, д. 10/6 корп.3 кв. 5	РП	9	54
План сантехнических приборов			Масштаб 1:50		



# План полов

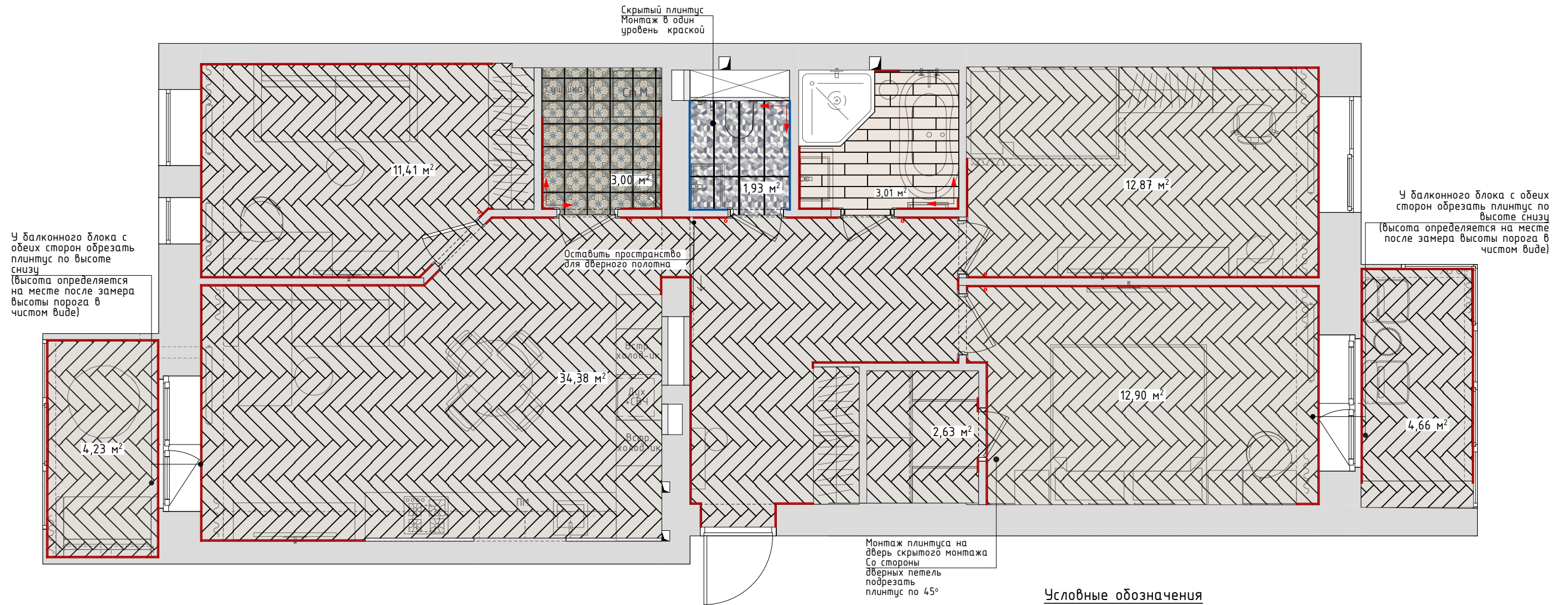

## Условные обозначения

Наименование	S, кв.м
Керамогранит Cersanit Daisy пэчворк многоцветный рельеф 16067 29,8x29,8 см	3,00
Керамогранит Kerama Marazzi Дистинто деж светлый обрезной 15x60	3,01
Ламинат Thys THYS Herringbone.T 12 33 V4 709789 Nothingham 908663	83,08
Плитка Escoceramic Rodas Decor Hex Cold 33.3x100	1,93

Экспликация помещений		
№	Название помещения	S, кв.м
1	Прихожая	10,88
2	Кухня-гостиная	22,67
3	Балкон 1	4,23
4	Кабинет	11,39
5	Постирочная	2,94
6	Санузел	1,87

Экспликация помещений		
№	Название помещения	S, кв.м
7	Ванная комната	3,85
8	Детская	12,85
9	Спальня	12,88
10	Гардеробная	2,56
11	Балкон 2	4,66
		90,78 м²

## Примечание:

1. Все полы вывести в один уровень.
2. Стыки между материалами должны иметь минимальный шов.
3. В местах стыков покрытий использовать пробковый компенсатор (точный материал уточняется на месте с дизайнером и специалистами).
4. Общий расход материалов указан без учета запаса, предусмотреть запас 10-15%.
5. В местах стыков двух материалов в дверном проеме стык разместить строго под дверным полотном. Точное расположение дверного полотна относительно коробки запросить у производителя дверей.
6. Окончательное решение по организации стыков уточняется по месту после приобретения всех материалов.
7. Плинтус, прилегающий к мебели, монтируется после установки шкафов.
8. В санузле монтаж скрытого плинтуса произвести в один уровень с краской.

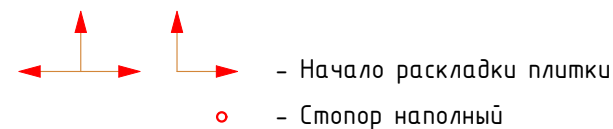

- Плинтус Огас Decor SX118 (13x138x2000)(дюрополимер)  
(Покраска в цвет межкомнатных дверей;  
в детской, ванной комнате и постирочной - в белый цвет)  
Общая длина: 70 911 мм
- Плинтус скрытый laconistiq, алюминий (80x13x3000мм)  
Общая длина: 3 430 мм  
(выкрасить в цвет стен)

Дизайнер	Татьяна Емельяненко	Дизайн-проект квартиры по адресу:	Студия	Лист	Листов
Телефон	8-919-999-68-83	Ростовская область, гор. Аксай, ул. Строителей, д. 10/6 корп.3 кв. 5	РП	10	54
			План полов Масштаб 1:55		

# План теплого пола, отопления и сплит-систем

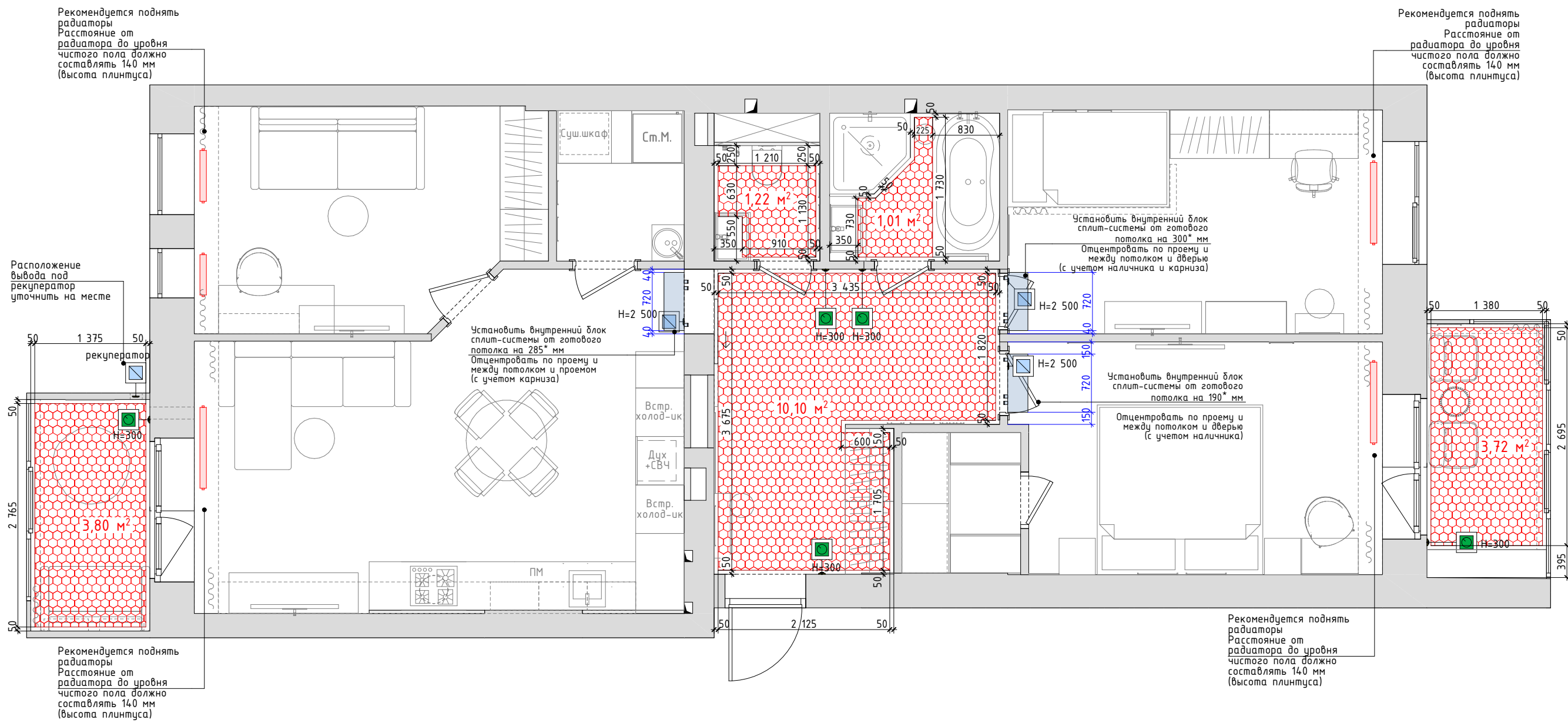

Экспликация помещений		
№	Название помещения	S, кв.м
1	Прихожая	10,88
2	Кухня-гостиная	22,67
3	Балкон 1	4,23
4	Кабинет	11,39
5	Постирочная	2,94
6	Санузел	1,87

Экспликация помещений		
№	Название помещения	S, кв.м
7	Ванная комната	3,85
8	Детская	12,85
9	Спальня	12,88
10	Гардеробная	2,56
11	Балкон 2	4,66
		90,78 м²

Условное обозначение	Наименование	S, кв.м/кол-во, шт
	Теплый пол электрический	19,85
	Регулятор теплого пола	5
	Вывод для сплит-системы	4

- Радиаторы отопления

- Сплит-система

**Примечание:**

1. Точное расположение терморегулятора см. на плане электрики (РП-13).

Дизайнер	Татьяна Емельяненко	Дизайн-проект квартиры по адресу:	Ростовская область, гор. Аксай, ул. Строителей, д. 10/6 корп.3 кв. 5	Стандия	Лист	Листов
Телефон	8-919-999-68-83			РП	11	54
			План теплого пола, отопления и сплит-систем			
			Масштаб 1:55			





# План электрики

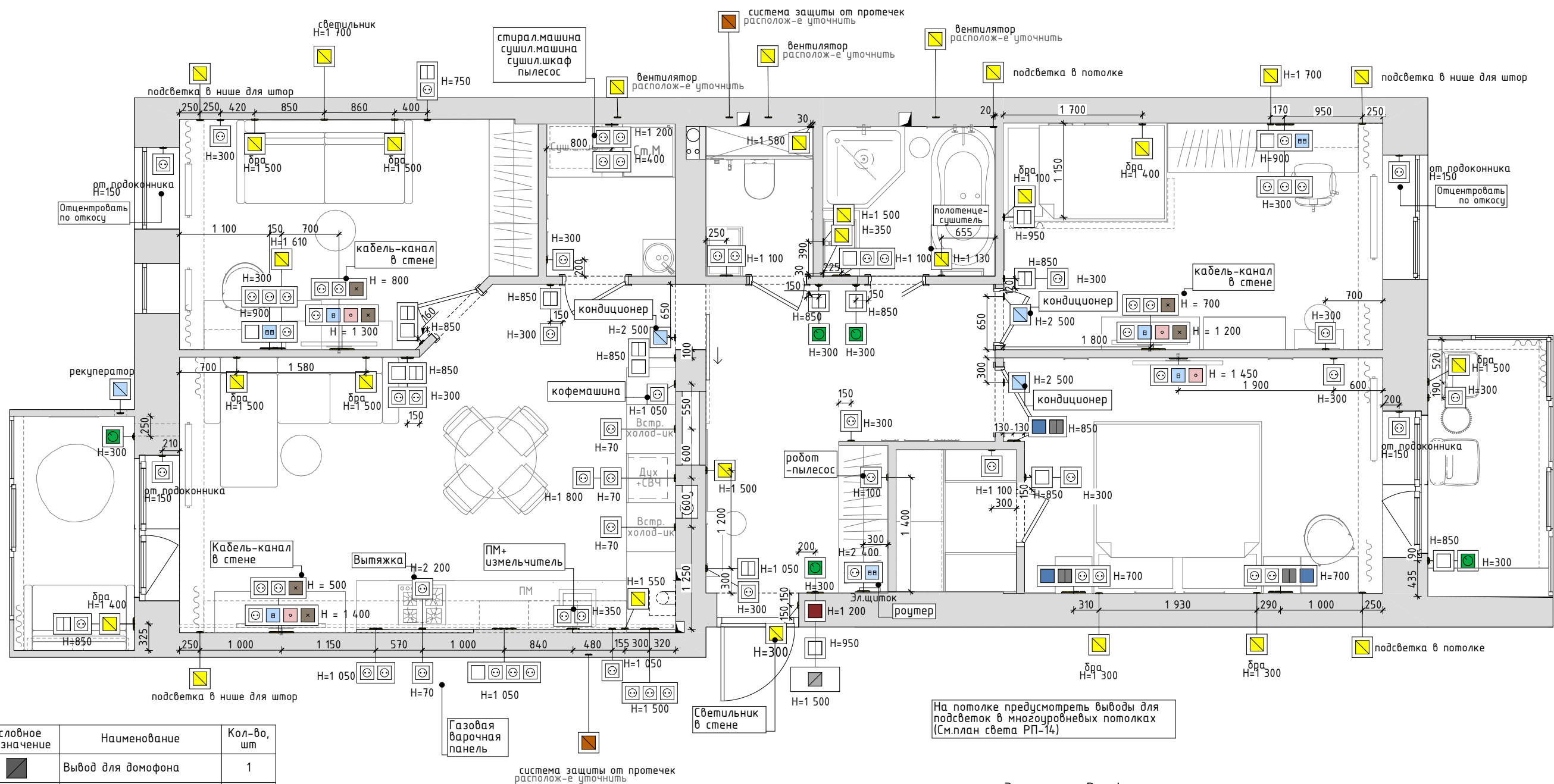

Условное обозначение	Наименование	Кол-во, шт
	Выход для домофона	1
	Выход для сплит-системы	4
	Заглушка (кабель-канал)	6
	Интернет-розетка	7
	Розетка бытовая	69
	Розетка телевизионная	4
	Система защиты от протечек	2
	Электровывод	28
	Выключатель двухклавишный	12
	Выключатель двухклавишный проходной	3
	Выключатель одноклавишный	9
	Выключатель одноклавишный перекрестный	3
	Мастер-выключатель	1
	Регулятор теплого пола	5

## Примечание:

1. Все отметки даны от готового пола до центра изделия.
2. Все размеры указаны до середины рамки.
3. Все розетки и выключатели расположены в рамках горизонтально, кроме указанных.
4. Разводку всей электрики провести в стяжке пола, потолках, внутри вновь возводимых конструкций и плинтусах с учетом всех мер безопасности.
5. Розетки на кухне согласовать при проектировании мебели.

На потолке предусмотреть выводы для подсветок в многоуровневых потолках (См.план света РП-14)

Электрика: DopeI  
 Коллекция: R98  
 Цвет рамки: Алюминий (везде кроме кухонного фартука)/Матовый кашемир на кухонном фартуке  
 Цвет механизма: Алюминий (везде кроме кухонного фартука)/Матовый кашемир на кухонном фартуке

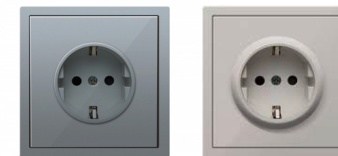

Рамки		
Тип рамки (блока)	Рамка ориентация	Кол-во
Рамка x1	Горизонтальная	34
Рамка x2	Вертикальная	3
Рамка x2	Горизонтальная	10
Рамка x3	Горизонтальная	10
Рамка x4	Горизонтальная	6

Дизайнер	Татьяна Емельяненко	Дизайн-проект квартиры по адресу:	Стадия	Лист	Листов
Телефон	8-919-999-68-83	Ростовская область, гор. Аксай, ул. Строителей, д. 10/6 корп.3 кв. 5	РП	13	54
План электрики			Масштаб 1:55		



# План включения света

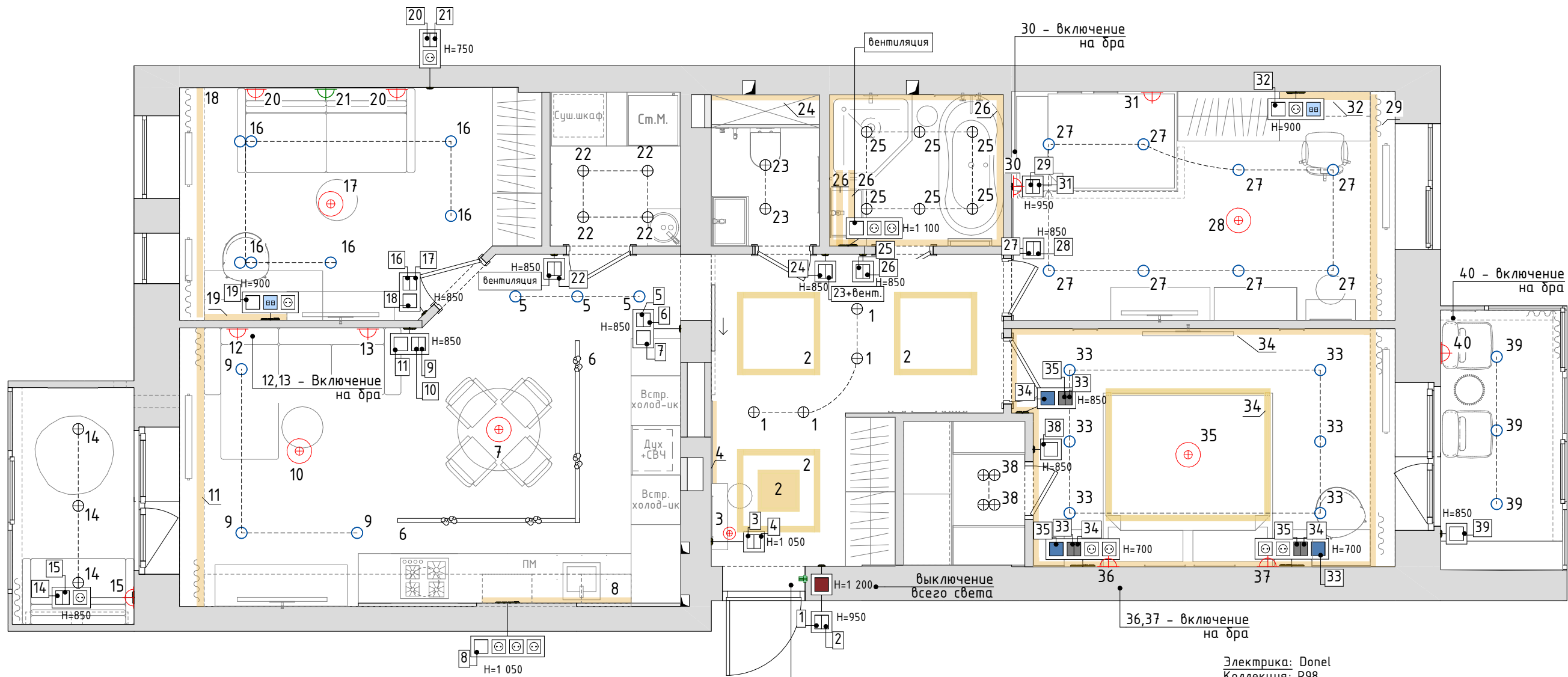

Включение светильника в стене от датчика движения

Электрика: Donel  
 Коллекция: R98  
 Цвет рамки: Алюминий/Матовый кашемир на кухонном фартуке  
 Цвет механизма: Алюминий/Матовый кашемир на кухонном фартуке

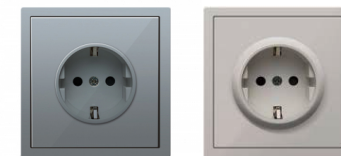

Условное обозначение	Наименование
	Накладной потолочный светильник
	Декоративный настенный светильник
	Бра
	Шнопровод
	Светильник трековый
	Светодиодная лента
	Встроенный потолочный светильник
	Люстра/Подвесной светильник
	Встраиваемый в стену светильник (h=300)

### Примечание:

1. Все отметки даны от готового пола до центра изделия.
2. Все розетки и выключатели расположены в рамках горизонтально, кроме указанных (см.развертку и план электрики)
3. Разводку всей электрики провести в стяжке пола, штробах, потолке, внутри вновь возводимых конструкций с учетом всех мер безопасности.
4. Привязки светильников даны от центра светильников.
5. Для светодиодных и галогеновых светильников, светодиодных лент предусмотреть установку трансформатора (место расположения опр-ся специалистом).

Условное обозначение	Наименование	Кол-во, шт
	Выключатель двухклавишный	12
	Выключатель двухклавишный проходной	3
	Выключатель одноклавишный	9
	Выключатель одноклавишный перекрестный	3
	Мастер-выключатель	1

Дизайнер	Татьяна Емельяненко	Дизайн-проект квартиры по адресу:	Студия	Лист	Листов
Телефон	8-919-999-68-83	Ростовская область, гор. Аксай, ул. Строителей, д. 10/6 корп.3 кв. 5	РП	15	54
План включения света			Масштаб 1:55		

# План отделочных материалов по стенам

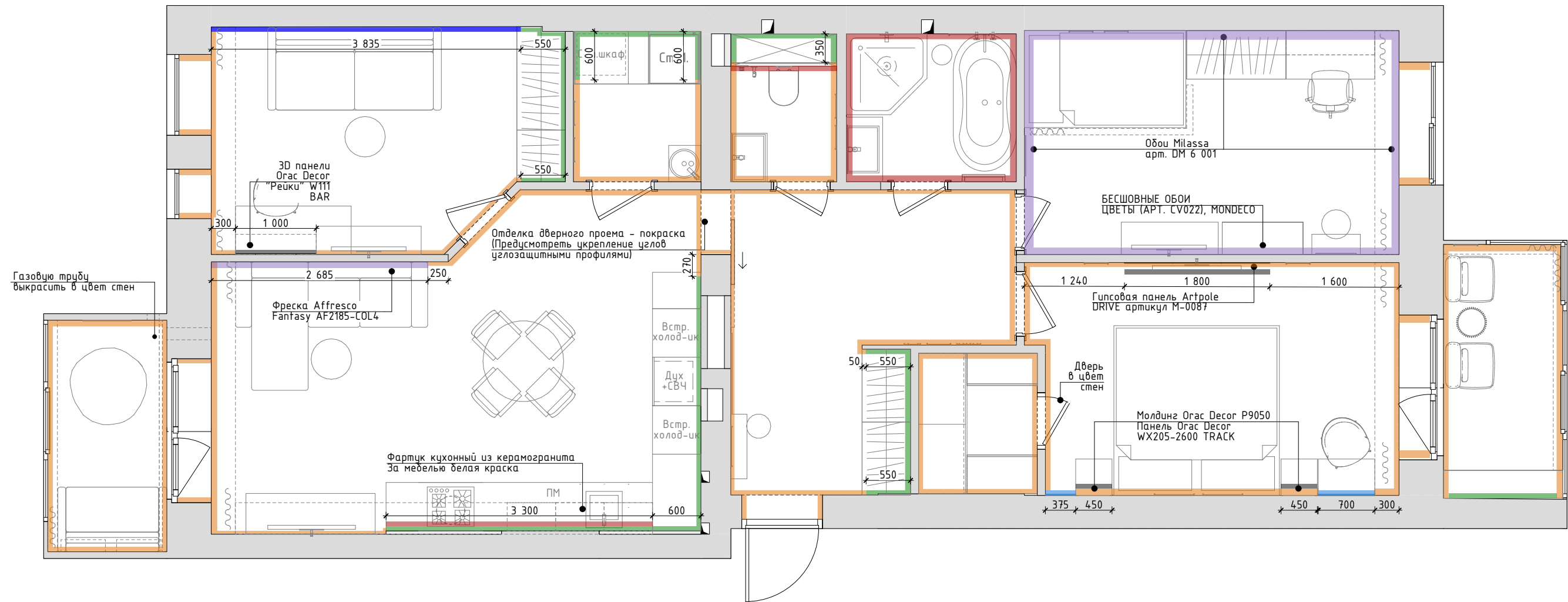

Условное обозначение	Наименование
	Декоративная штукатурка
	Декоративные панели
	Зеркало
	Керамогранит
	Краска белая
	Краска колеровочная
	Обои

## Расход декоративных панелей и молдингов (без учета запаса):

### Кабинет:

1) 3D панели Ogas Decor "Рейки" W111 BAR (20x250x2000)  
Общая длина = 10800 мм  
(в черный цвет)

### Спальня:

2) Гипсовая панель Artpole DRIVE артикул M-0087 (600x600x24)  
Кол-во = 15 шт.  
(в цвет стен)

3) Молдинг Ogas Decor P9050 (25x13x2000)  
Общая длина = 11500 мм  
(в цвет стен)

4) Панель Ogas Decor WX205-2600 TRACK (13x250x2600)  
Общая длина = 10500 мм (5 шт.)  
(в цвет стен)

## Примечание:

1. Все цвета краски подбираются после пробных выкрасов вместе с дизайнером.
2. План смотреть вместе с развертками стен конкретных помещений.

Дизайнер	Татьяна Емельяненко	Дизайн-проект квартиры по адресу:	Ростовская область, гор. Аксай, ул. Строителей, д. 10/6 корп.3 кв. 5	Студия	Лист	Листов
Телефон	8-919-999-68-83	План отделочных материалов по стенам	Масштаб 1:55	РП	16	54



# План дверей

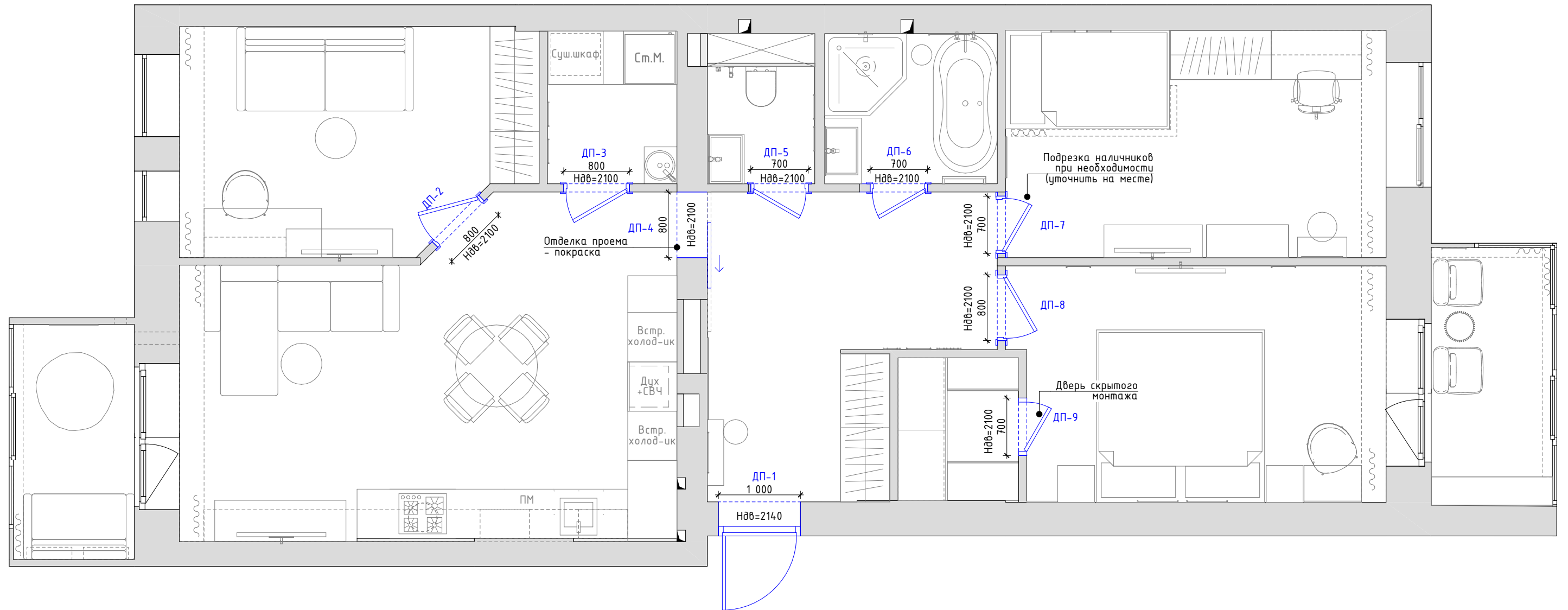

№	Вид	Наименование	Тип открывания	ШхВ проема, мм	Количество	Примечание	№	Вид	Наименование	Тип открывания	ШхВ проема, мм	Количество	Примечание	№	Вид	Наименование	Тип открывания	ШхВ проема, мм	Количество	Примечание
ДП-1		Входная дверь Гардиан ДС2/2	Левое	1 000×2 140	1		ДП-4		Межкомнатная дверь Profil Doors 1E глухая	Раздвижная	800×2 100	1	Полотно 850×2250 (уточнить) в цвет стен	ДП-7		Межкомнатная дверь Profil Doors 2.38U, Манхэттен	Левое	700×2 100	1	
ДП-2		Межкомнатная дверь Profil Doors 2.38U, Манхэттен	Левое	800×2 100	1		ДП-5		Межкомнатная дверь Profil Doors 2.38U, Манхэттен	Левое	700×2 100	1		ДП-8		Межкомнатная дверь Profil Doors 2.38U, Манхэттен	Правое	800×2 100	1	
ДП-3		Межкомнатная дверь Profil Doors 2.38U, Манхэттен	Правое	800×2 100	1		ДП-6		Межкомнатная дверь Profil Doors 2.38U, Манхэттен	Правое	700×2 100	1		ДП-9		Скрытая дверь OZ INVISIBLE кромка ABS с 4х сторон	Левое	700×2 100	1	



Дверная ручка Профиль Дорс Рига 213 (Матовый черный)

**Примечание:**

1. Высота дверного проема указана от чистового пола.
2. Отделка двери скрытого монтажа - в цвет стен.

Дизайнер	Татьяна Емельяненко	Дизайн-проект квартиры по адресу:	Студия	Лист	Листов
Телефон	8-919-999-68-83	Ростовская область, гор. Аксай, ул. Строителей, д. 10/6 корп.3 кв. 5	РП	17	54
			План дверей		
			Масштаб 1:55		

# Развертка стен. Прихожая

## Расход материалов (Прихожая)

Наименование	Условное обозначение	S нетто, кв.м (без запаса)	Примечание
Краска белая		8,36	за шкафом
Краска колеровочная		24,59	

\* Все цвета подбираются после пробных выкрасов вместе с дизайнером.

### УСЛОВНЫЕ ОБОЗНАЧЕНИЯ:

- Зеркало/Стекло
- Потолок ГКЛВ (нижний уровень)
- Потолок ГКЛВ/натяжной (верхний уровень)
- Короб ГКЛВ над мебелью
- Потолочный карниз h=110мм (белый цвет)
- Плинтус h=138мм (в цвет дверей)
- Светодиодная лента

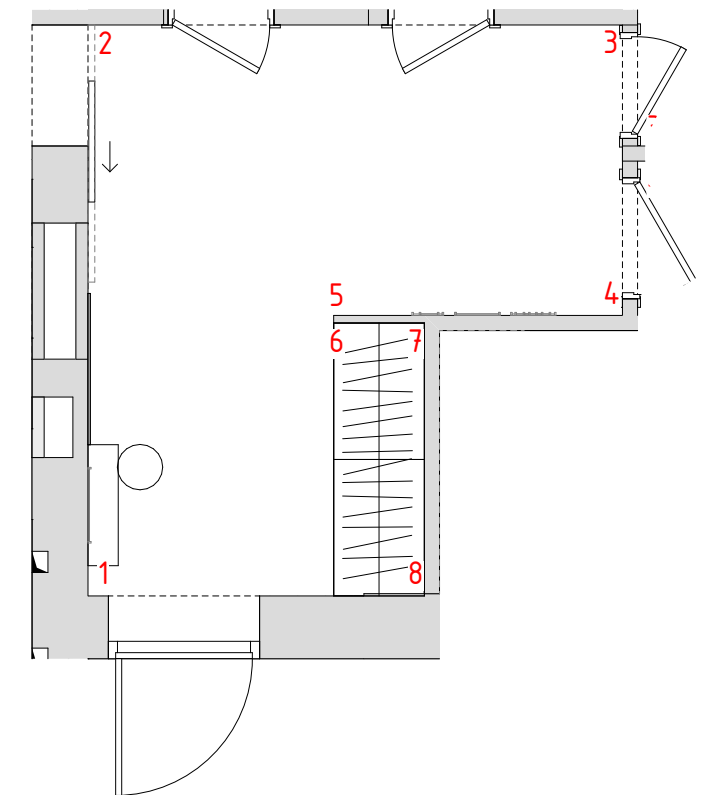
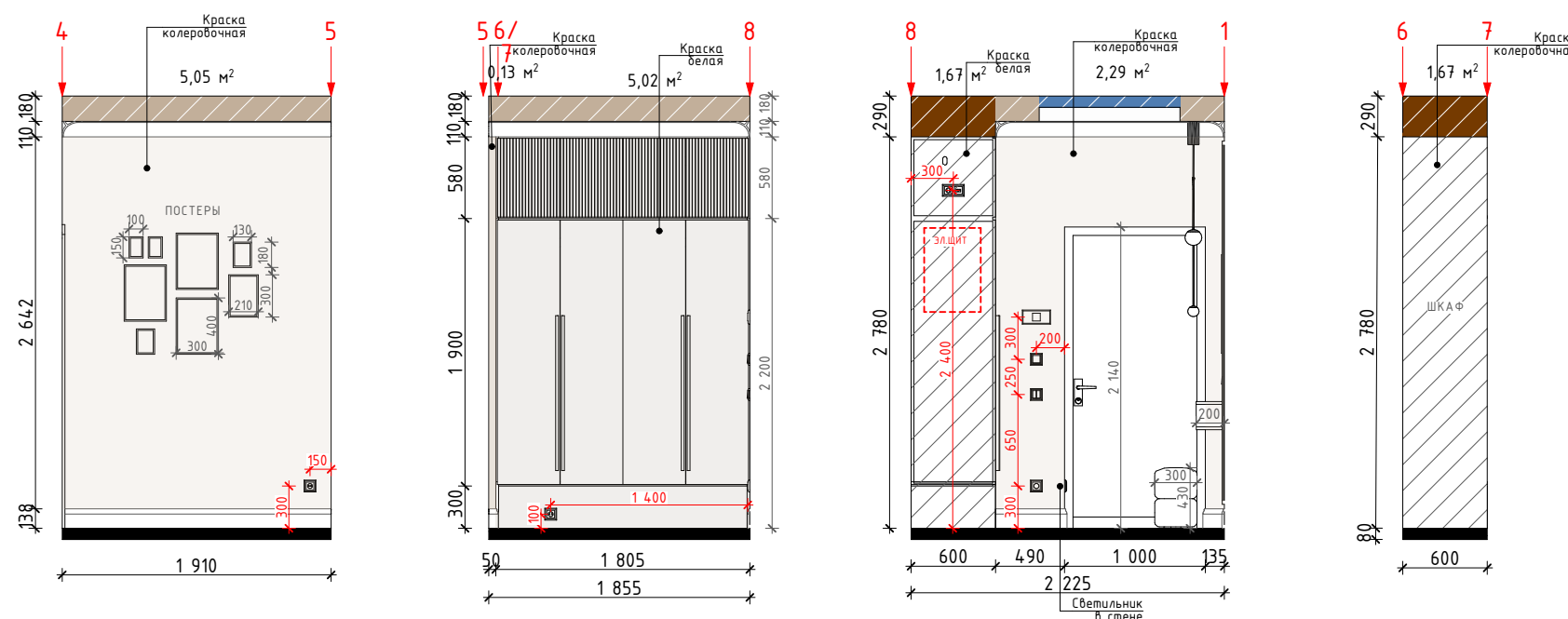
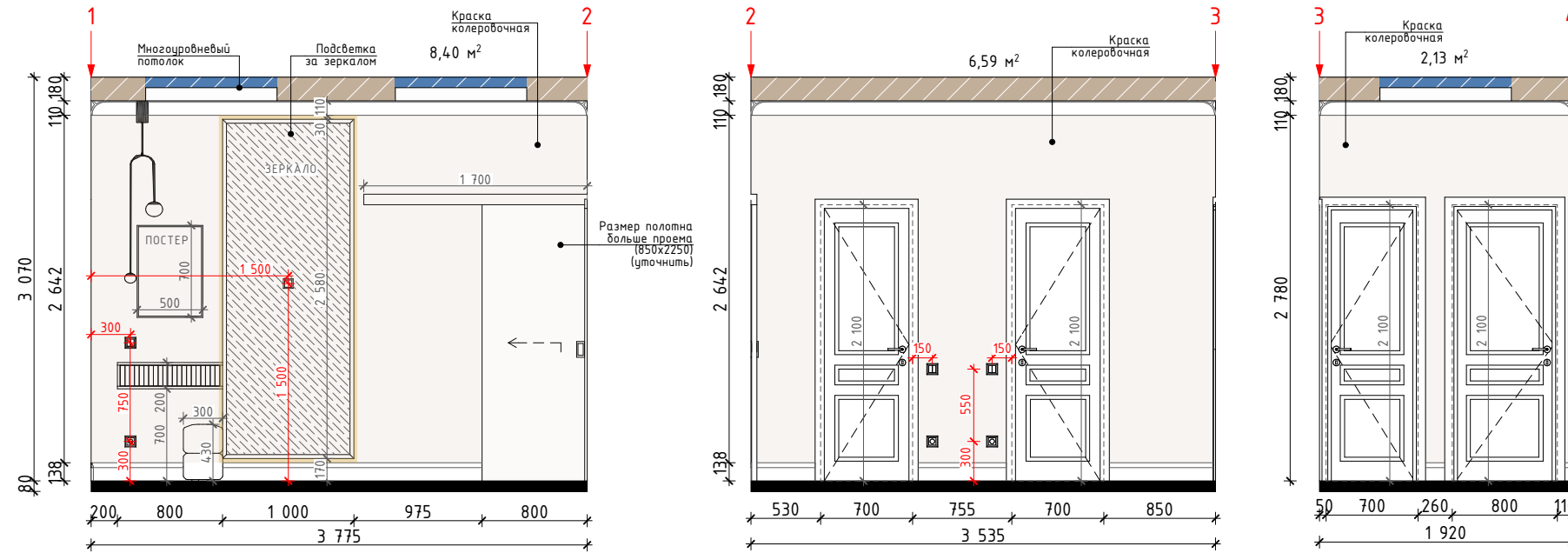

### Примечание:

1. Количество материала для отделки стен дано без запаса.
2. Пересчитать все материалы перед заказом с менеджером бренда (используя данные проекта).
3. Площадь для отделки каждой стены указана сверху на развертке.
4. Размеры мебели даны условно. Скорректировать согласно проекту, выполненному подрядной организацией.

Дизайнер	Татьяна Емельяненко	Дизайн-проект квартиры по адресу:	Студия	Лист	Листов
Телефон	8-919-999-68-83	Ростовская область, гор. Аксай, ул. Строителей, д. 10/6 корп.3 кв. 5	РП	18	54
Развертка стен. Прихожая			Масштаб 1:50		

# Развертка стен. Кухня-гостиная

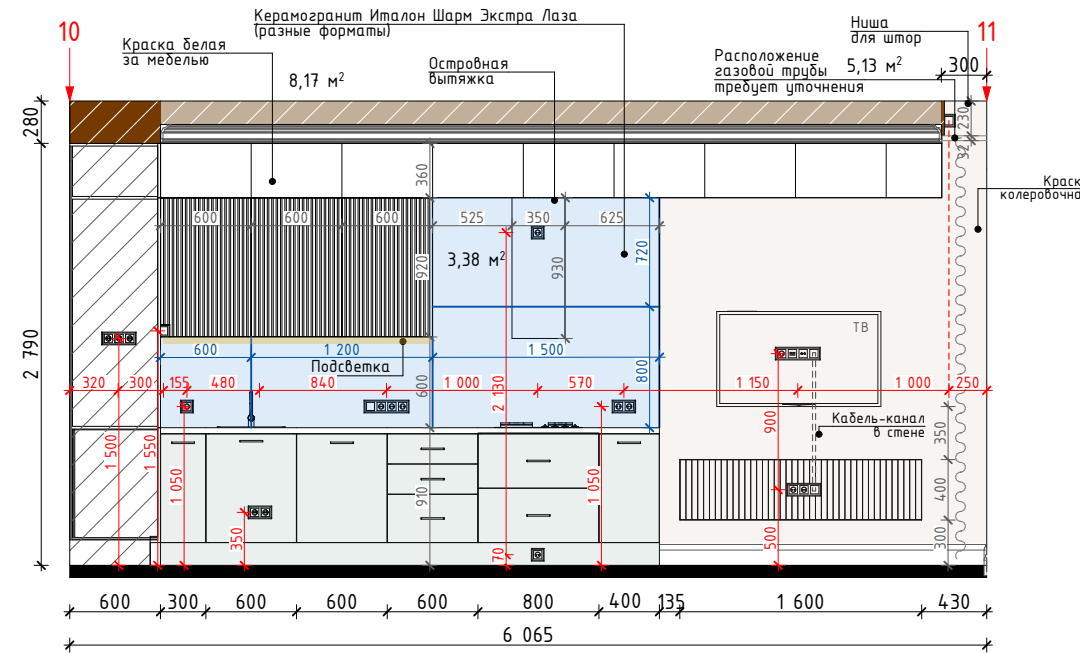
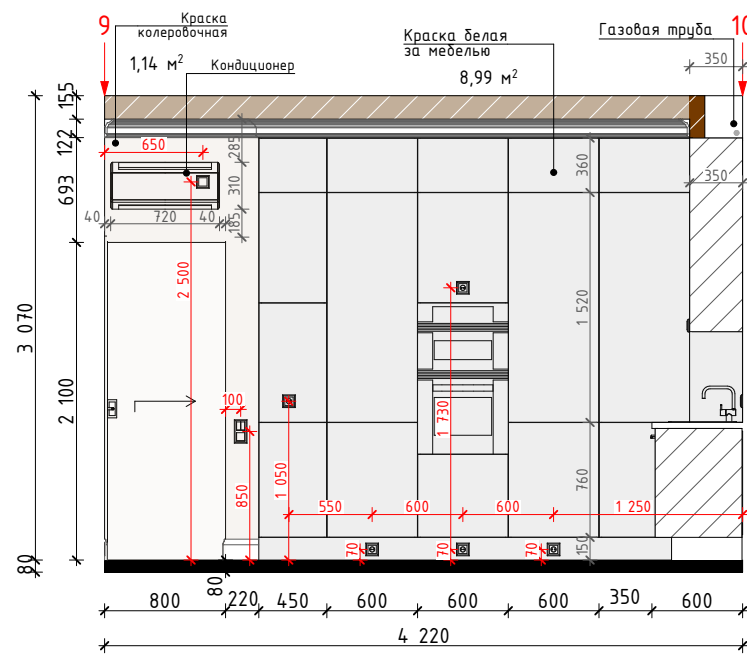

Расход материалов (Кухня-гостиная)

Наименование	Условное обозначение	S нетто, кв.м (без запаса)	Примечание
Керамогранит Италон Шарм Экстра Лаза (разные форматы)		3,38	кухонный фартук
Краска белая		17,16	за мебелью
Краска колеровочная		18,38	
Фреска Affresco Fantasy AF2185-COL4		7,21	

\* Все цвета подбираются после пробных выкрасов вместе с дизайнером.

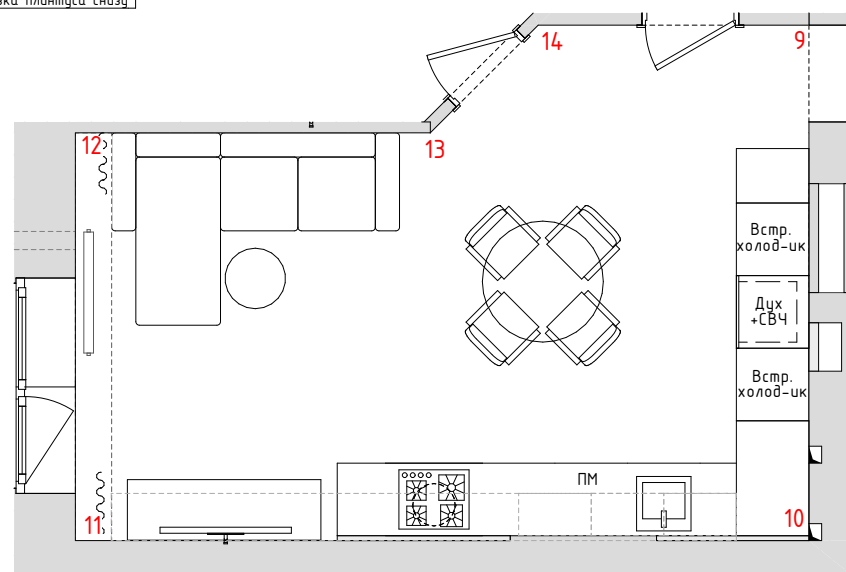
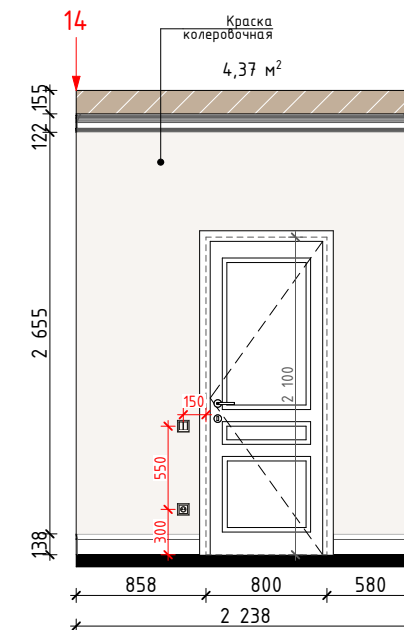
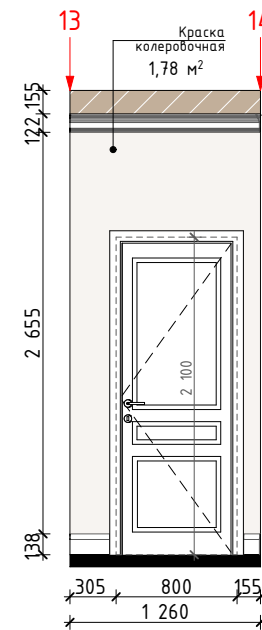
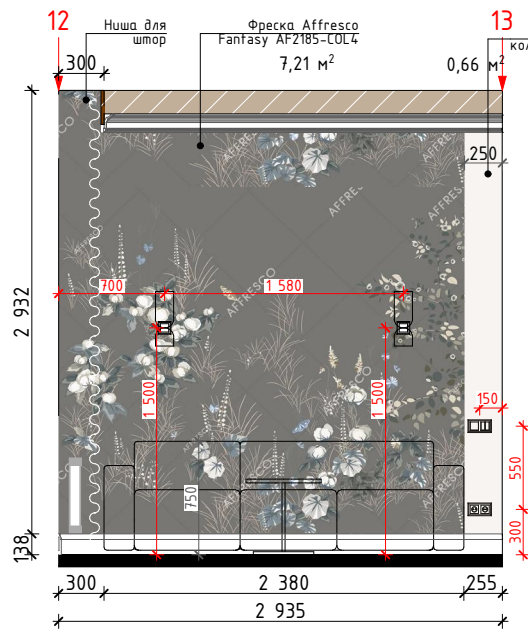
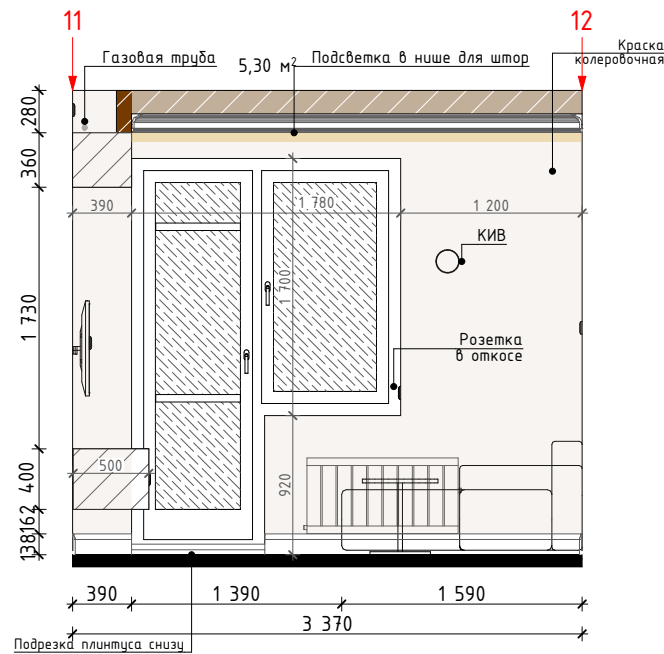

## УСЛОВНЫЕ ОБОЗНАЧЕНИЯ:

- Зеркало/Стекло
- Потолок ГКЛВ
- Короб ГКЛВ над мебелью
- Потолочный карниз h=122мм (белый цвет)
- Плинтус h=138мм (в цвет дверей)
- Светодиодная лента

## Примечание:

1. Количество материала для отделки стен дано без запаса.
2. Пересчитать все материалы перед заказом с менеджером бренда (используя данные проекта).
3. Площадь для отделки каждой стены указана сверху на развертке.
4. Размеры мебели даны условно. Скорректировать согласно проекту, выполненному подрядной организацией.

Дизайнер	Татьяна Емельяненко	Дизайн-проект квартиры по адресу:	Стадия	Лист	Листов
Телефон	8-919-999-68-83	Ростовская область, гор. Аксай, ул. Строителей, д. 10/6 корп.3 кв. 5	РП	19	54
Развертка стен. Кухня-гостиная			Масштаб 1:50		

# Развертка стен. Балкон 1

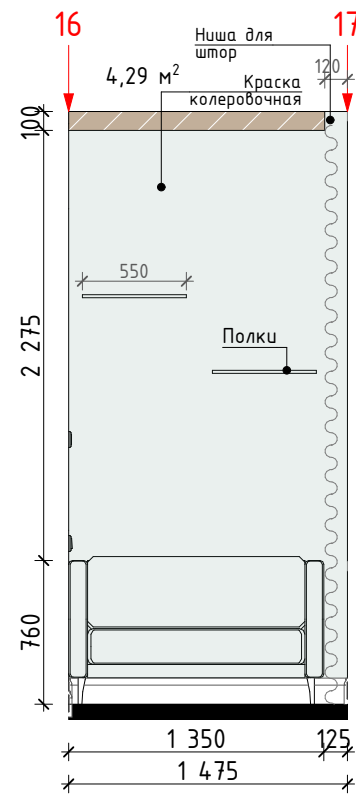
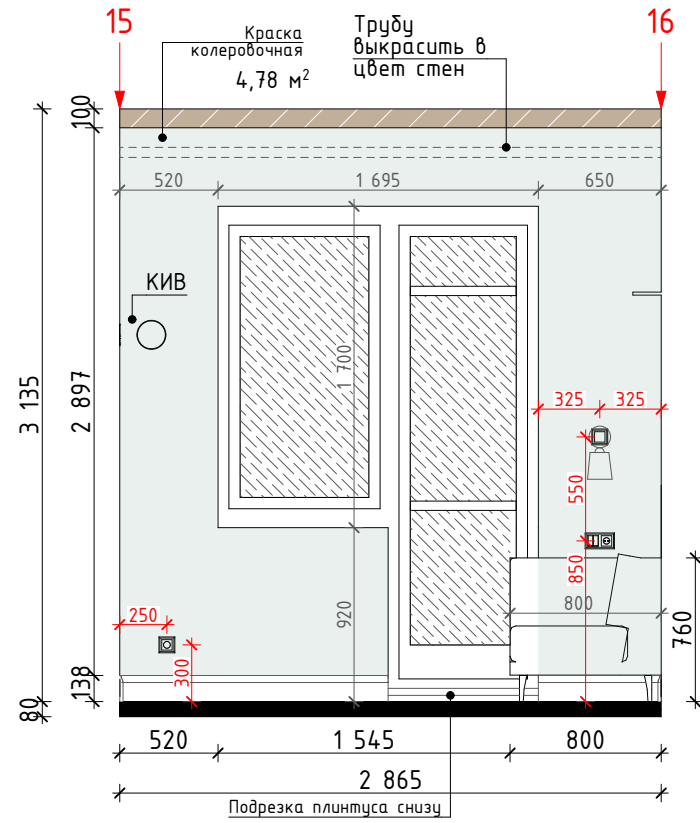

Расход материалов (Балкон 1)

Наименование	Условное обозначение	S нетто, кв.м (без запаса)	Примечание
Краска колеровочная		15,85	

\* Все цвета подбираются после пробных выкрасов вместе с дизайнером.

## УСЛОВНЫЕ ОБОЗНАЧЕНИЯ:

- Зеркало/Стекло
- Потолок натяжной
- Плинтус h=138мм (в цвет дверей)

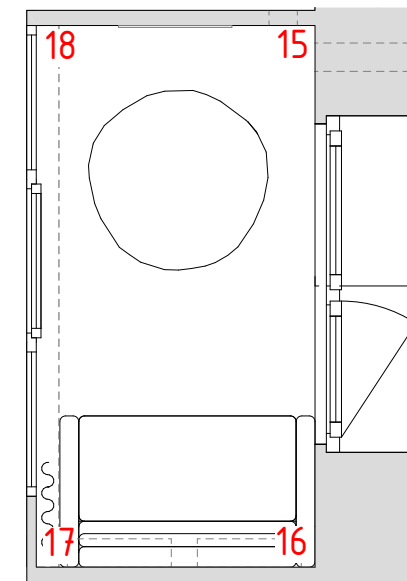
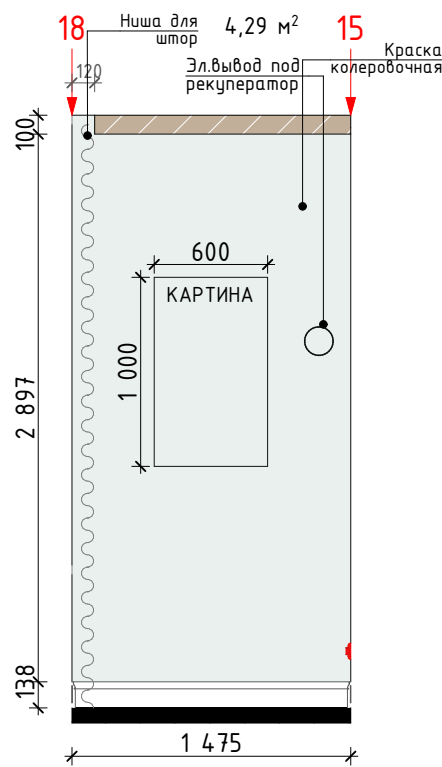
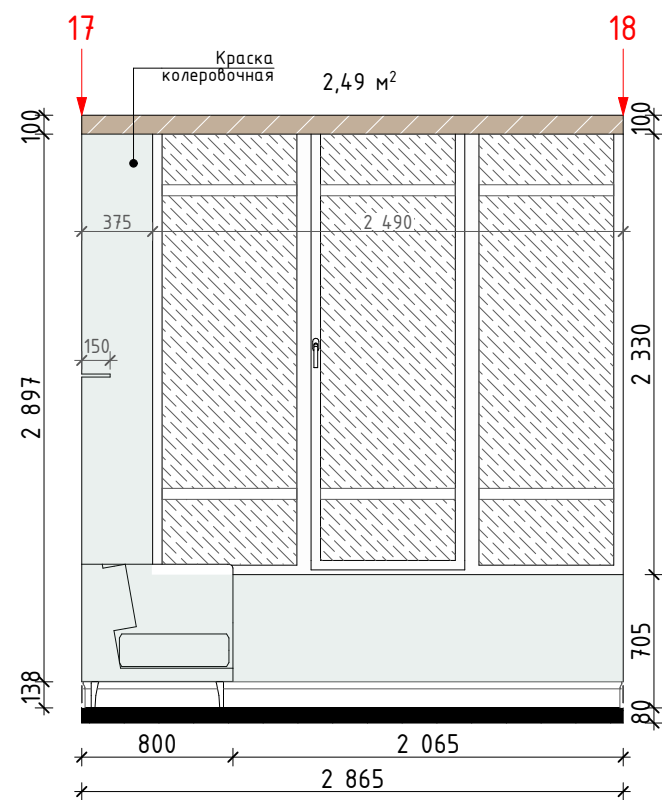

## Примечание:

1. Количество материала для отделки стен дано без запаса.
2. Пересчитать все материалы перед заказом с менеджером бренда (используя данные проекта).
3. Площадь для отделки каждой стены указана сверху на развертке.
4. Размеры мебели даны условно. Скорректировать согласно проекту, выполненному подрядной организацией.

Дизайнер	Татьяна Емельяненко	Дизайн-проект квартиры по адресу:	Стадия	Лист	Листов
Телефон	8-919-999-68-83	Ростовская область, гор. Аксай, ул. Строителей, д. 10/6 корп.3 кв. 5	РП	20	54
Развертка стен. Балкон 1					
Масштаб 1:40					



# Развертка стен. Кабинет

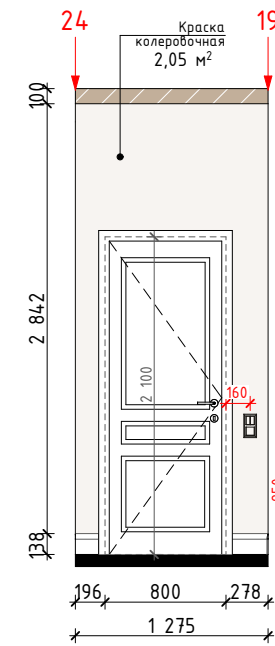
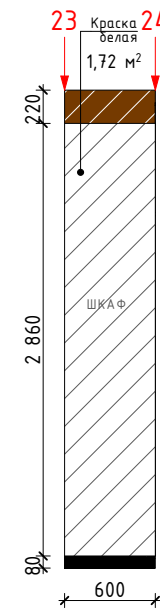
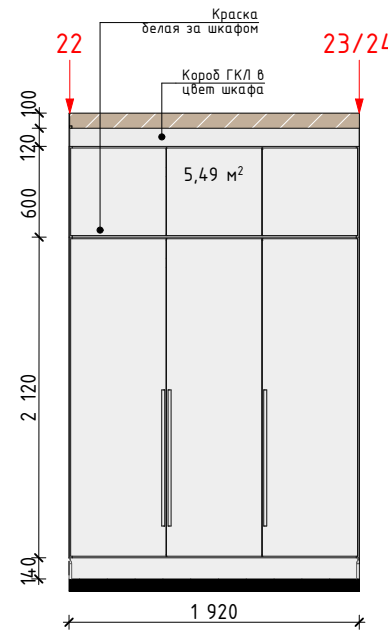
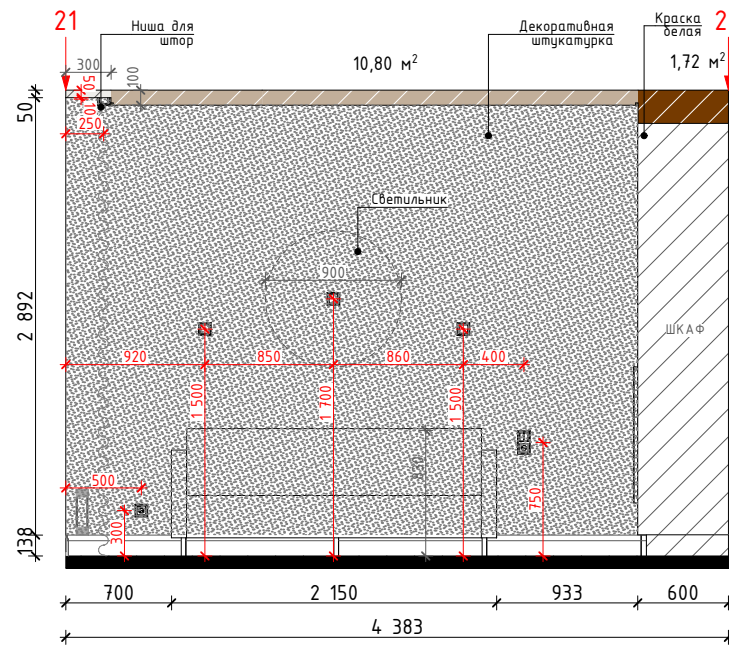
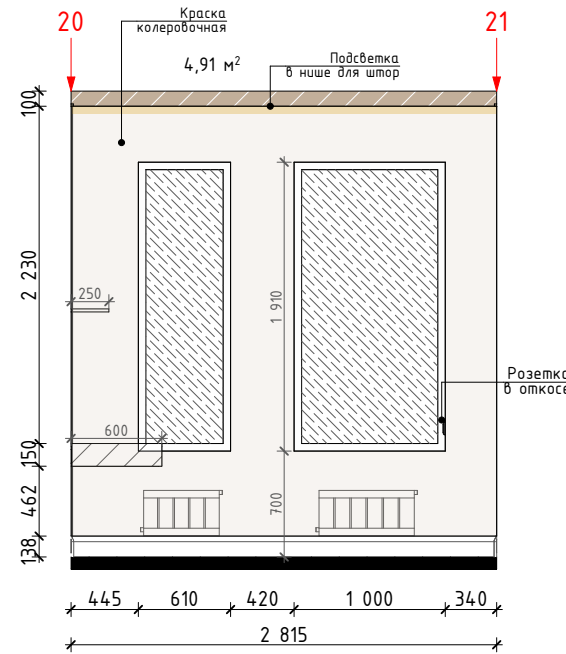
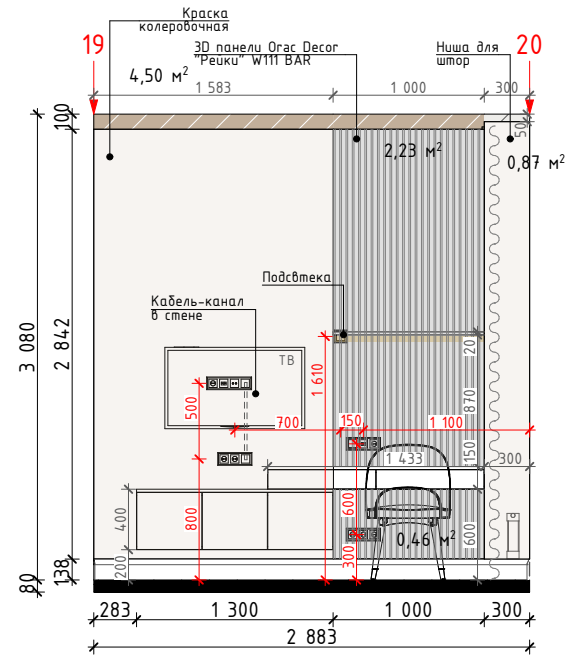

## Расход материалов (Кабинет)

Наименование	Условное обозначение	S нетто, кв.м (без запаса)	Примечание
Декоративная штукатурка		10,80	
Краска белая		8,93	за шкафом
Краска для декоративных панелей		2,69	
Краска колеровочная		12,33	

\* Все цвета подбираются после пробных выкрасов вместе с дизайнером.

## УСЛОВНЫЕ ОБОЗНАЧЕНИЯ:

- Зеркало/Стекло
- Потолок ГКЛВ
- Короб ГКЛВ над мебелью
- Плинтус h=138мм (в цвет дверей)
- Светодиодная лента

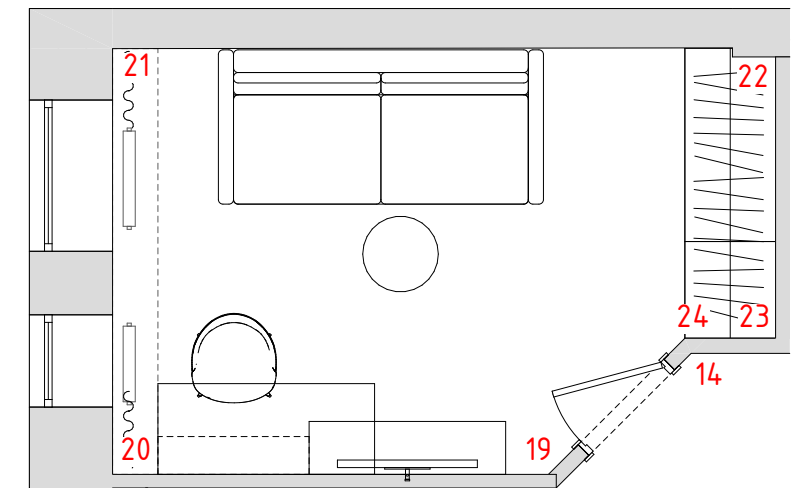

## Примечание:

1. Количество материала для отделки стен дано без запаса.
2. Пересчитать все материалы перед заказом с менеджером бренда (используя данные проекта).
3. Площадь для отделки каждой стены указана сверху на развертке.
4. Размеры мебели даны условно. Скорректировать согласно проекту, выполненному подрядной организацией.

Дизайнер	Татьяна Емельяненко	Дизайн-проект квартиры по адресу:	Стадия	Лист	Листов
Телефон	8-919-999-68-83	Ростовская область, гор. Аксай, ул. Строителей, д. 10/6 корп.3 кв. 5	РП	21	54
Развертка стен. Кабинет					
Масштаб 1:50					

# Развертка стен. Постирочная

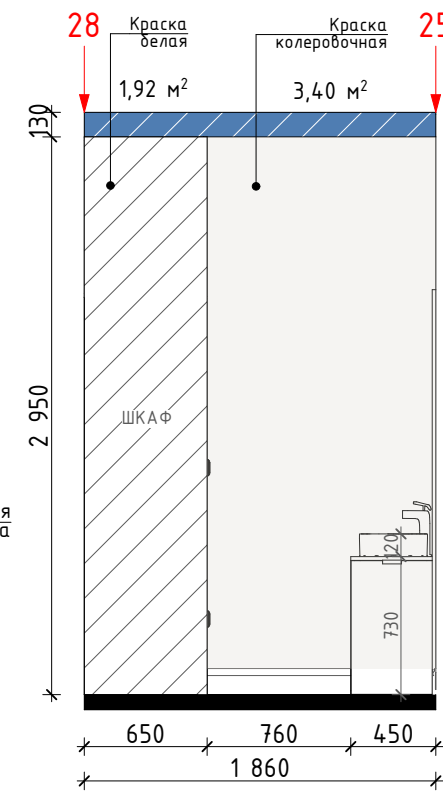
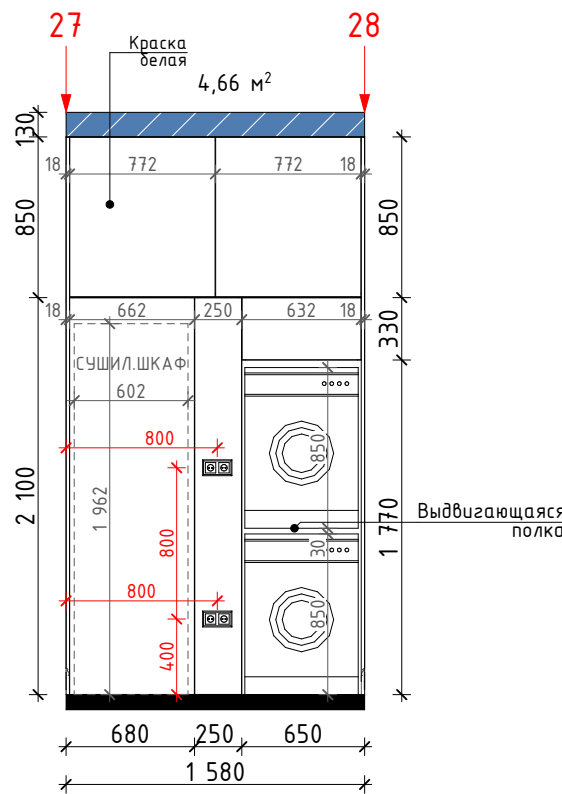
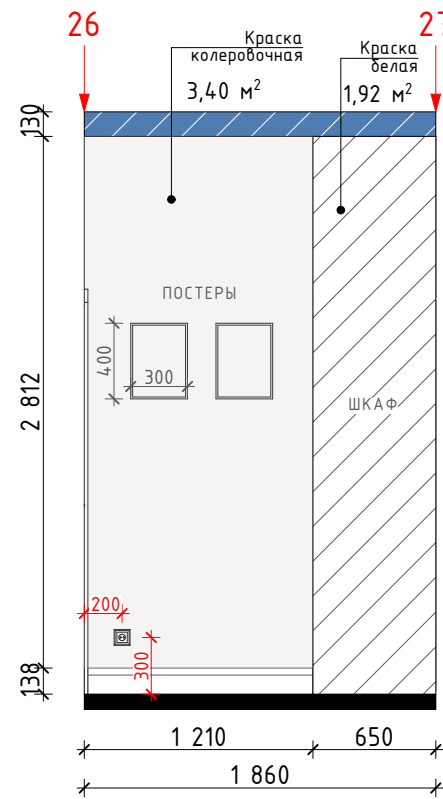
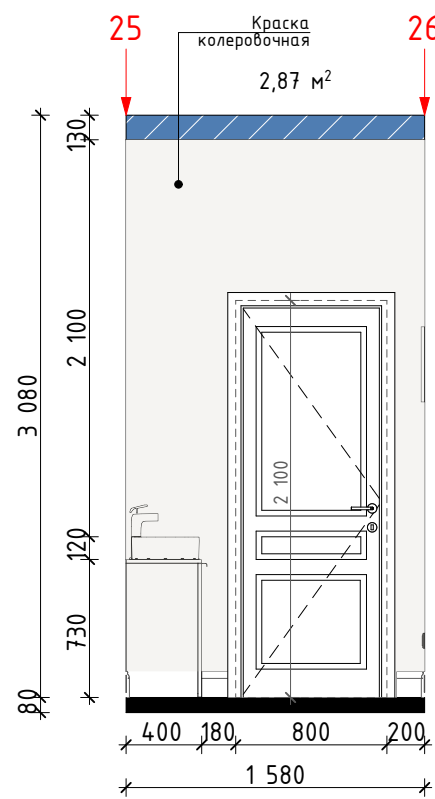

Расход материалов (Постирочная)

Наименование	Условное обозначение	S нетто, кв.м (без запаса)	Примечание
Краска белая		8,50	за шкафом
Краска колеровочная		9,67	

\* Все цвета подбираются после пробных выкрасов вместе с дизайнером.

## УСЛОВНЫЕ ОБОЗНАЧЕНИЯ:

- Зеркало/Стекло '1
- Потолок натяжной
- Плинтус h=138мм (белый цвет)

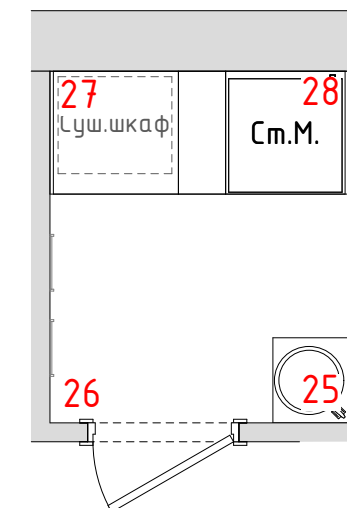

## Примечание:

1. Количество материала для отделки стен дано без запаса.
2. Пересчитать все материалы перед заказом с менеджером бренда (используя данные проекта).
3. Площадь для отделки каждой стены указана сверху на развертке.
4. Размеры мебели даны условно. Скорректировать согласно проекту, выполненному подрядной организацией.

Дизайнер	Татьяна Емельяненко	Дизайн-проект квартиры по адресу:	Стадия	Лист	Листов
Телефон	8-919-999-68-83	Ростовская область, гор. Аксай, ул. Строителей, д. 10/6 корп.3 кв. 5	РП	22	54
Развертка стен. Постирочная					
Масштаб 1:40					

# Развертка стен. Санузел

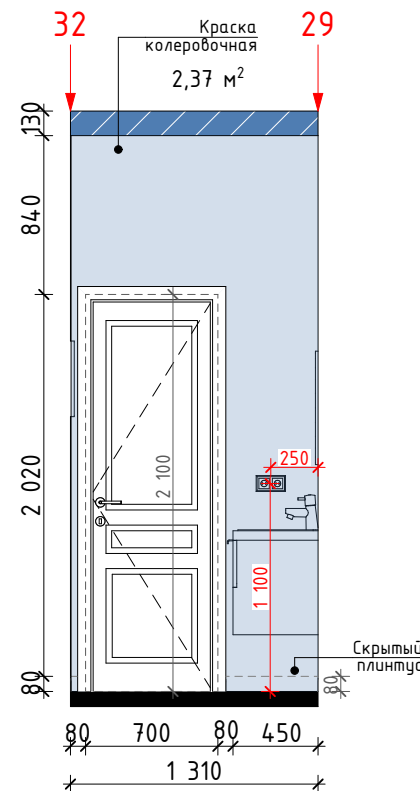
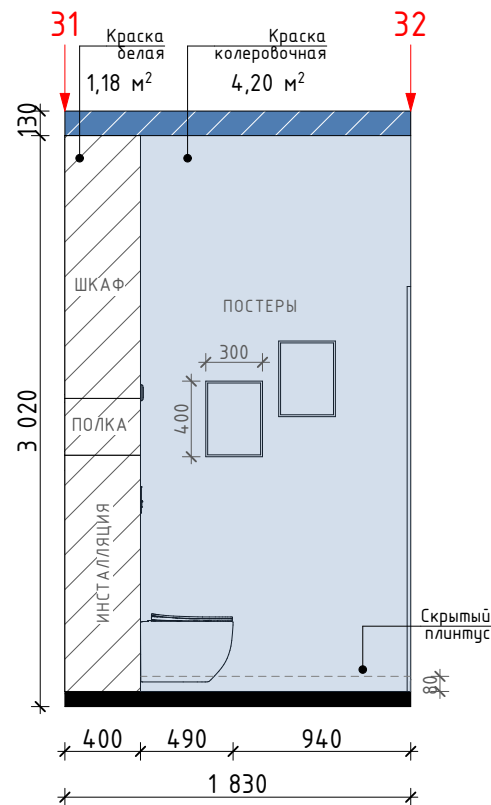
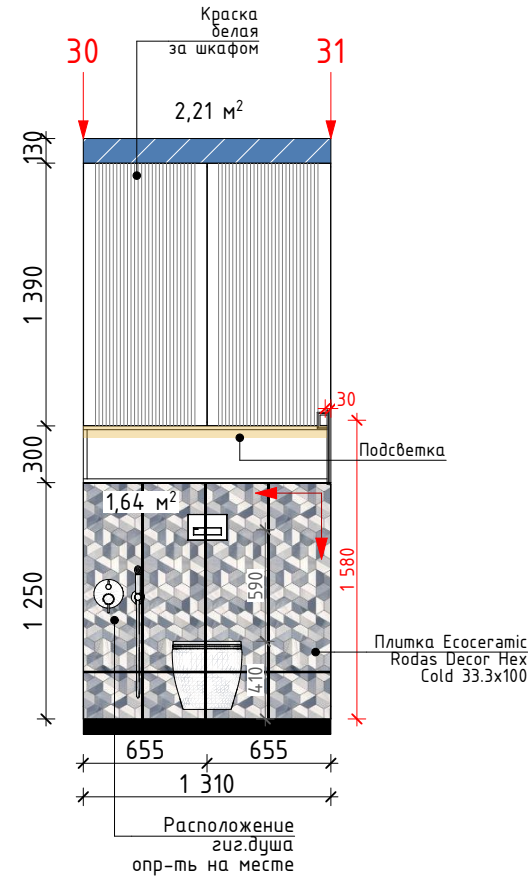
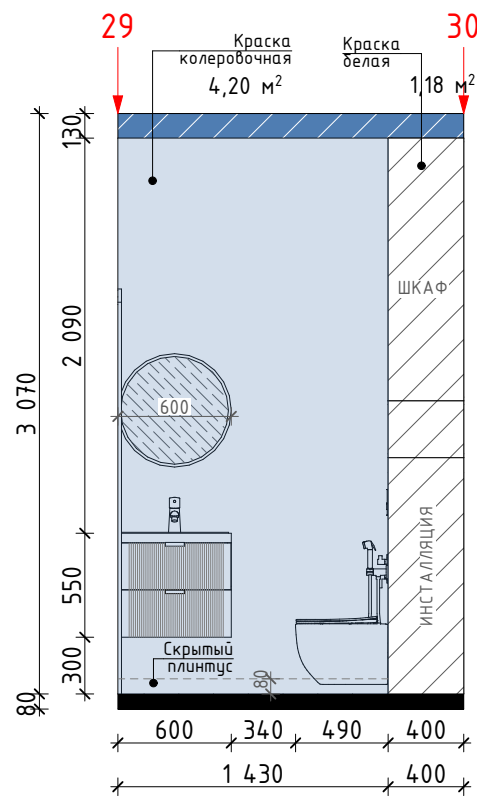

Расход материалов (Санузел)

Наименование	Условное обозначение	S нетто, кв.м (без запаса)	Примечание
Краска белая		4,57	за шкафом над инсталляцией
Краска колеровочная		10,77	
Плитка Ecoseramic Rodas Decor Hex Cold 33.3x100		1,64	

\* Все цвета подбираются после пробных выкрасов вместе с дизайнером.

## УСЛОВНЫЕ ОБОЗНАЧЕНИЯ:

- Зеркало/Стекло
- Потолок натяжной
- Плинтус скрытый (в цвет стен)
- Светодиодная лента

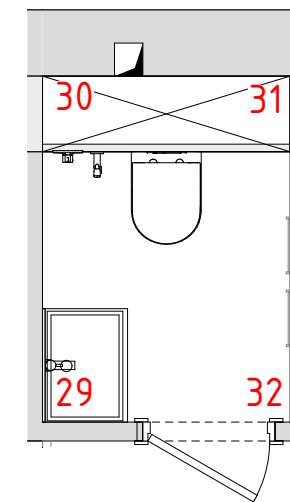

## Примечание:

1. Количество материала для отделки стен дано без запаса.
2. Пересчитать все материалы перед заказом с менеджером бренда (используя данные проекта).
3. Площадь для отделки каждой стены указана сверху на развертке.
4. Размеры мебели даны условно. Скорректировать согласно проекту, выполненному подрядной организацией.

Дизайнер	Татьяна Емельяненко	Дизайн-проект квартиры по адресу:	Стадия	Лист	Листов
Телефон	8-919-999-68-83	Ростовская область, гор. Аксай, ул. Строителей, д. 10/6 корп.3 кв. 5	РП	23	54
Развертка стен. Санузел			Масштаб 1:40		

# Развертка стен. Ванная комната

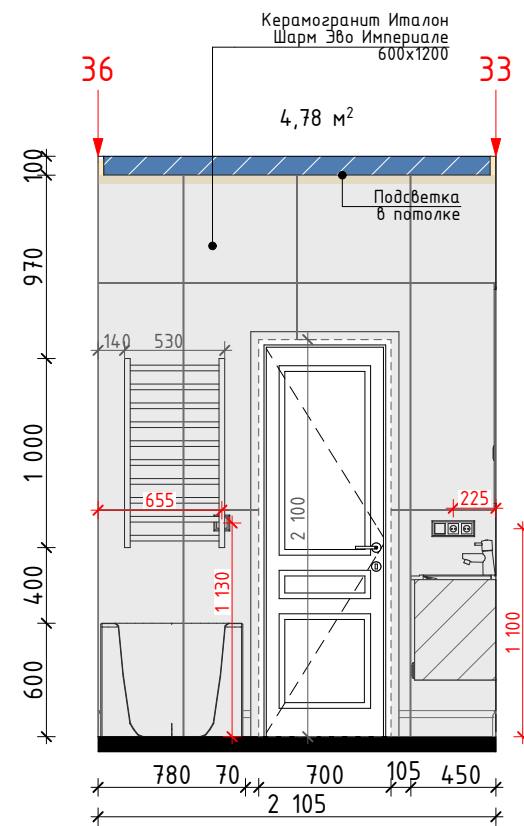
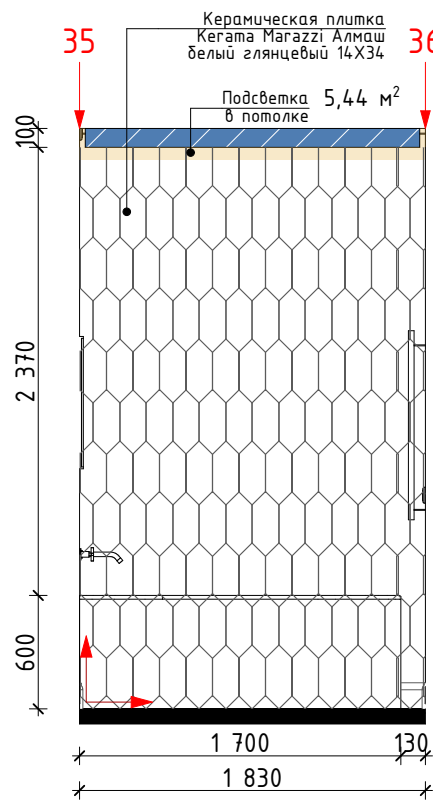
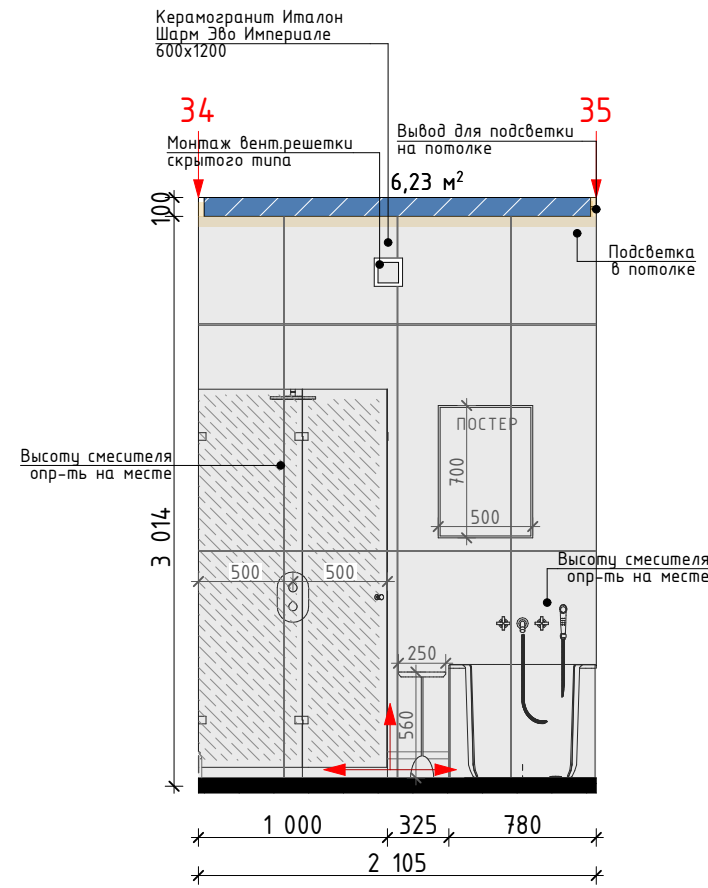
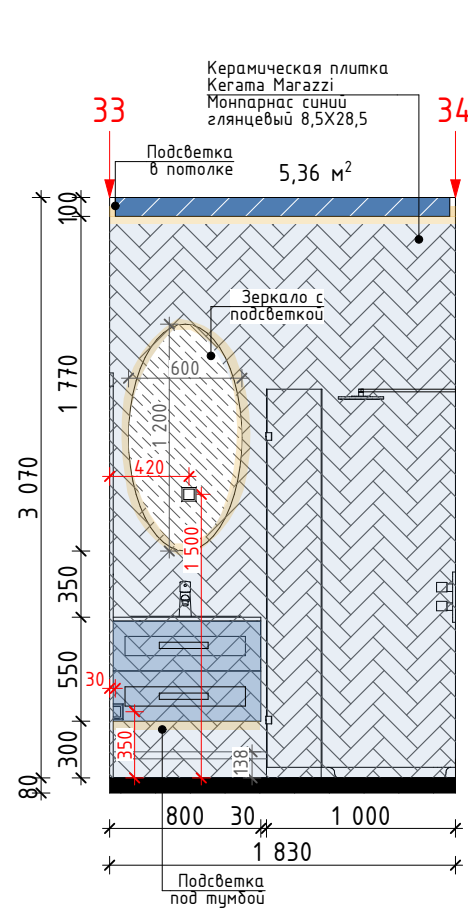

Расход материалов (Ванная комната)

Наименование	Условное обозначение	S нетто, кв.м (без запаса)	Примечание
Керамическая плитка Кегата Magazzi Алмаш белый глянцевый 140X340		5,44	
Керамическая плитка Кегата Magazzi Монпарнас синий глянцевый 85X285		5,36	
Керамогранит Италон Шарм Эво Имперiale 600x1200		11,01	

\* Все цвета подбираются после пробных выкрасов вместе с дизайнером.

## УСЛОВНЫЕ ОБОЗНАЧЕНИЯ:

- Зеркало/Стекло
- Потолок натяжной
- Плинтус h=138мм (белый цвет)
- Светодиодная лента

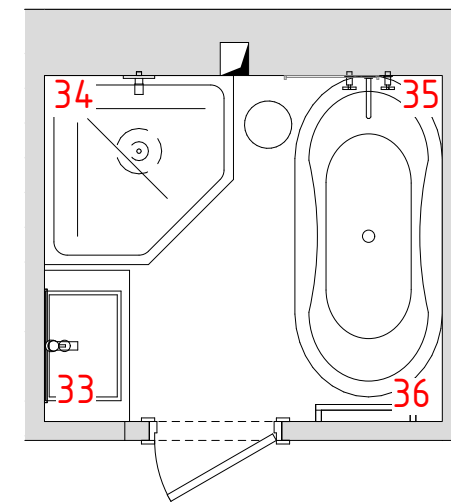

## Примечание:

1. Количество материала для отделки стен дано без запаса.
2. Пересчитать все материалы перед заказом с менеджером бренда (используя данные проекта).
3. Площадь для отделки каждой стены указана сверху на развертке.
4. Размеры мебели даны условно. Скорректировать согласно проекту, выполненному подрядной организацией.

Дизайнер	Татьяна Емельяненко	Дизайн-проект квартиры по адресу:	Стадия	Лист	Листов
Телефон	8-919-999-68-83	Ростовская область, гор. Аксай, ул. Строителей, д. 10/6 корп.3 кв. 5	РП	24	54
Развертка стен. Ванная комната			Масштаб 1:40		



# Развертка стен. Детская

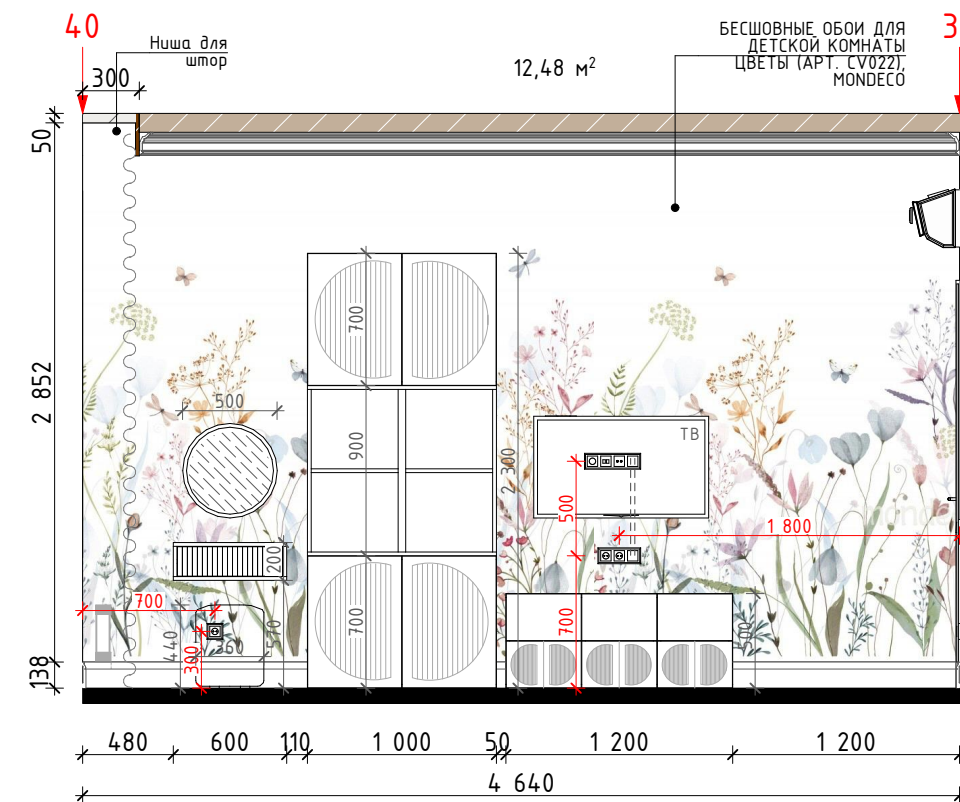
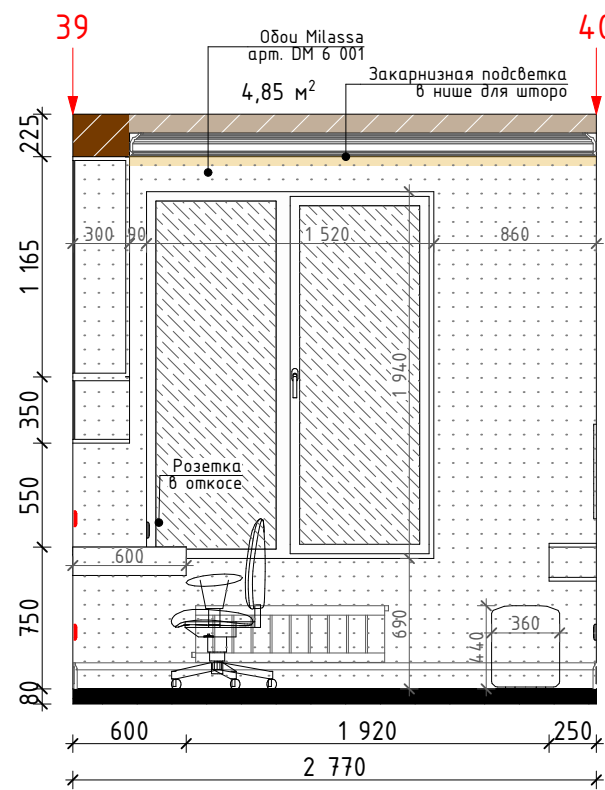
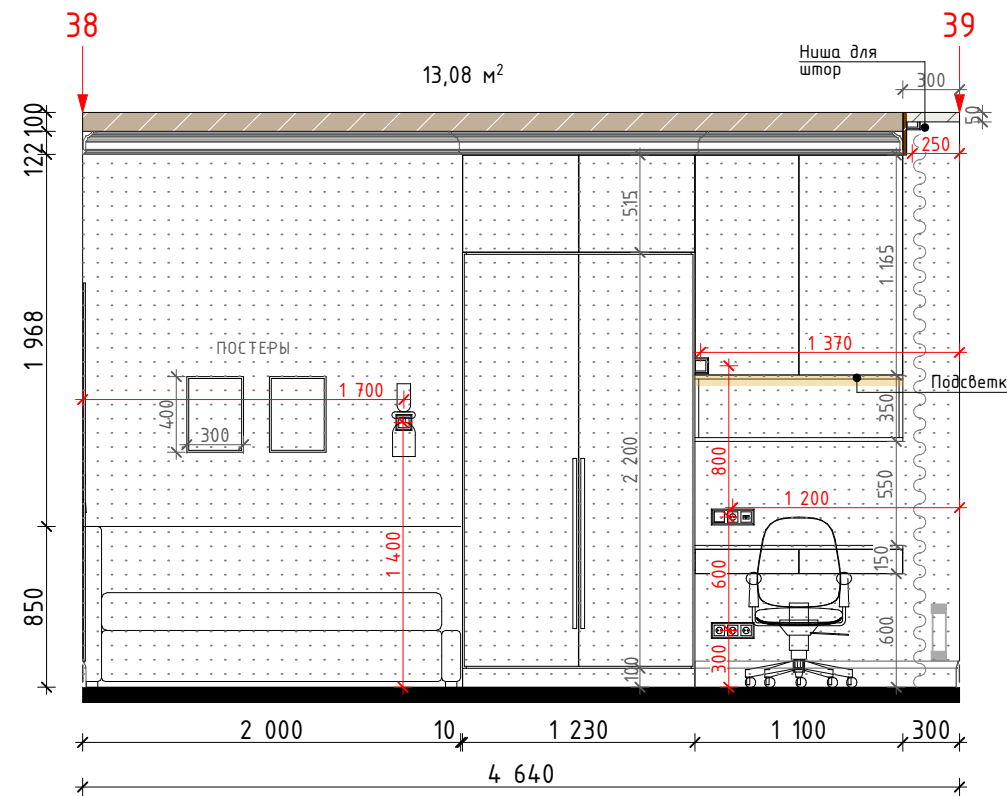
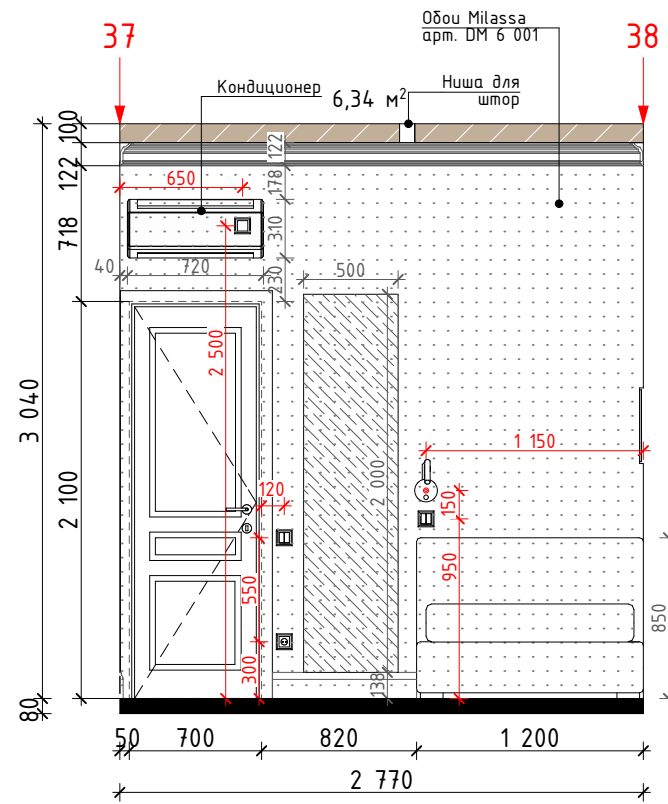

## Расход материалов (Детская)

Наименование	Условное обозначение	S нетто, кв.м (без запаса)	Примечание
БЕСШОВНЫЕ ОБОИ ДЛЯ ДЕТСКОЙ КОМНАТЫ ЦВЕТЫ (АРТ. CV022), MONDECO		12,48	
Обои Milassa арт. DM 6 001		24,27	

\* Все цвета подбираются после пробных выкрасов вместе с дизайнером.

## УСЛОВНЫЕ ОБОЗНАЧЕНИЯ:

- Зеркало/Стекло
- Потолок ГКЛВ
- Короб ГКЛВ над мебелью
- Потолочный карниз h=122мм (розовый цвет)
- Плинтус h=138мм (белый)
- Светодиодная лента

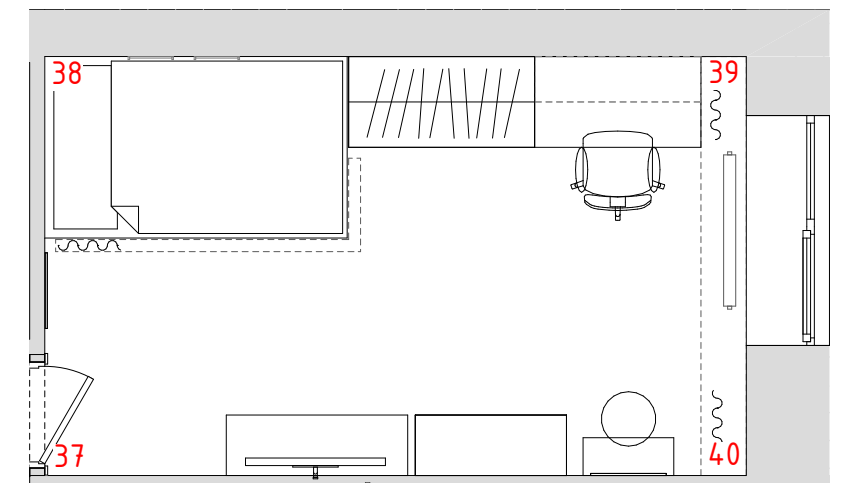

## Примечание:

1. Количество материала для отделки стен дано без запаса.
2. Пересчитать все материалы перед заказом с менеджером бренда (используя данные проекта).
3. Площадь для отделки каждой стены указана сверху на развертке.
4. Размеры мебели даны условно. Скорректировать согласно проекту, выполненному подрядной организацией.

Дизайнер	Татьяна Емельяненко	Дизайн-проект квартиры по адресу:	Студия	Лист	Листов
Телефон	8-919-999-68-83	Ростовская область, гор. Аксай, ул. Строителей, д. 10/6 корп.3 кв. 5	РП	25	54
Развертка стен. Детская			Масштаб 1:40		

# Развертка стен. Спальня

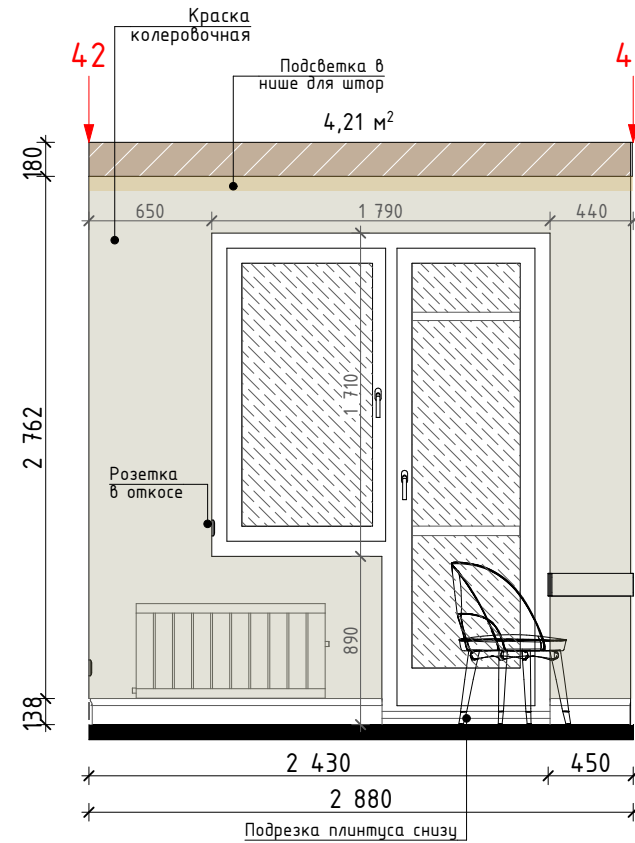
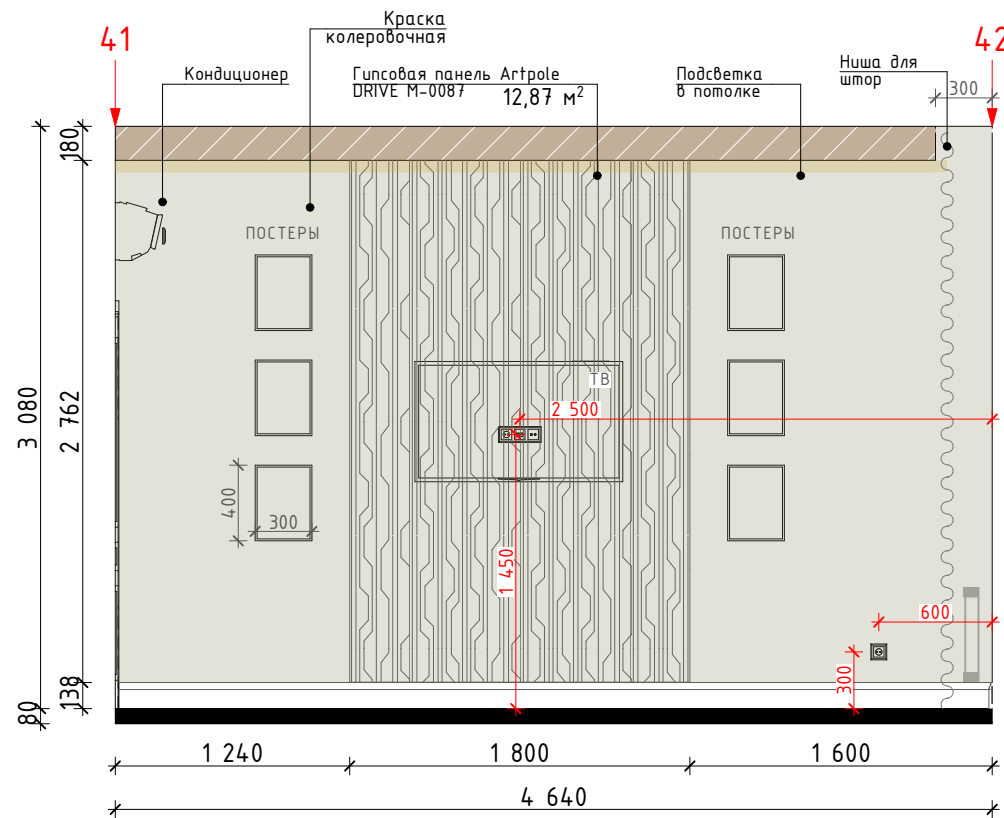

## Расход материалов (Спальня)

Наименование	Условное обозначение	S нетто, кв.м (без запаса)	Примечание
Зеркало		3,12	
Краска колеровочная		33,77	

\* Все цвета подбираются после пробных выкрасов вместе с дизайнером.

## УСЛОВНЫЕ ОБОЗНАЧЕНИЯ:

- Зеркало/Стекло '1
- Потолок ГКЛВ
- Плинтус h=138мм (в цвет дверей)
- Светодиодная лента

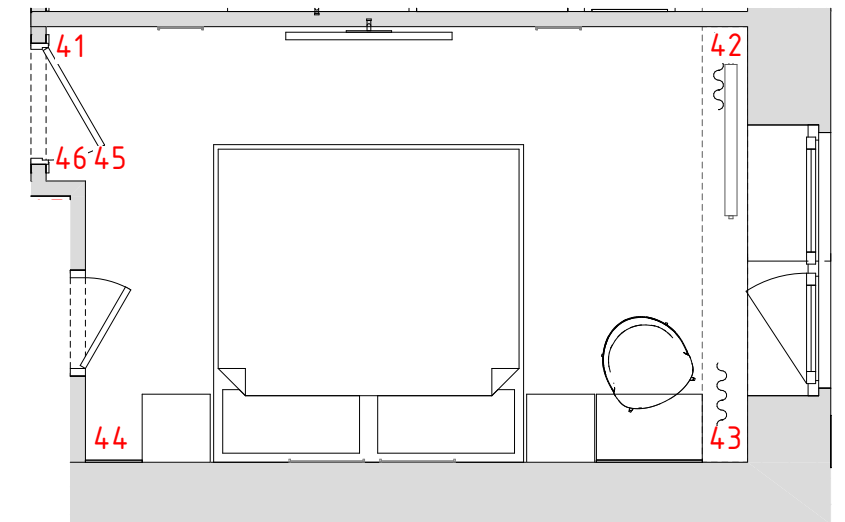
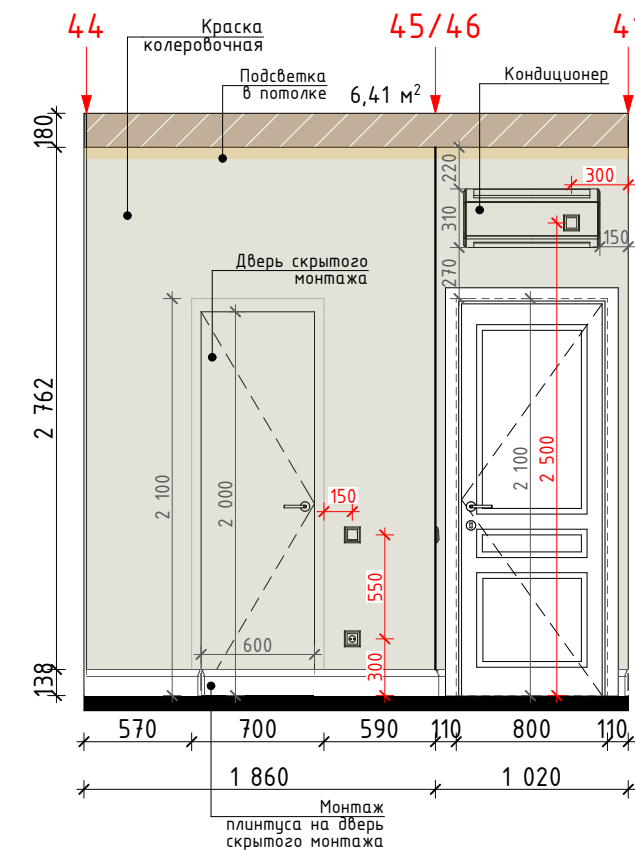
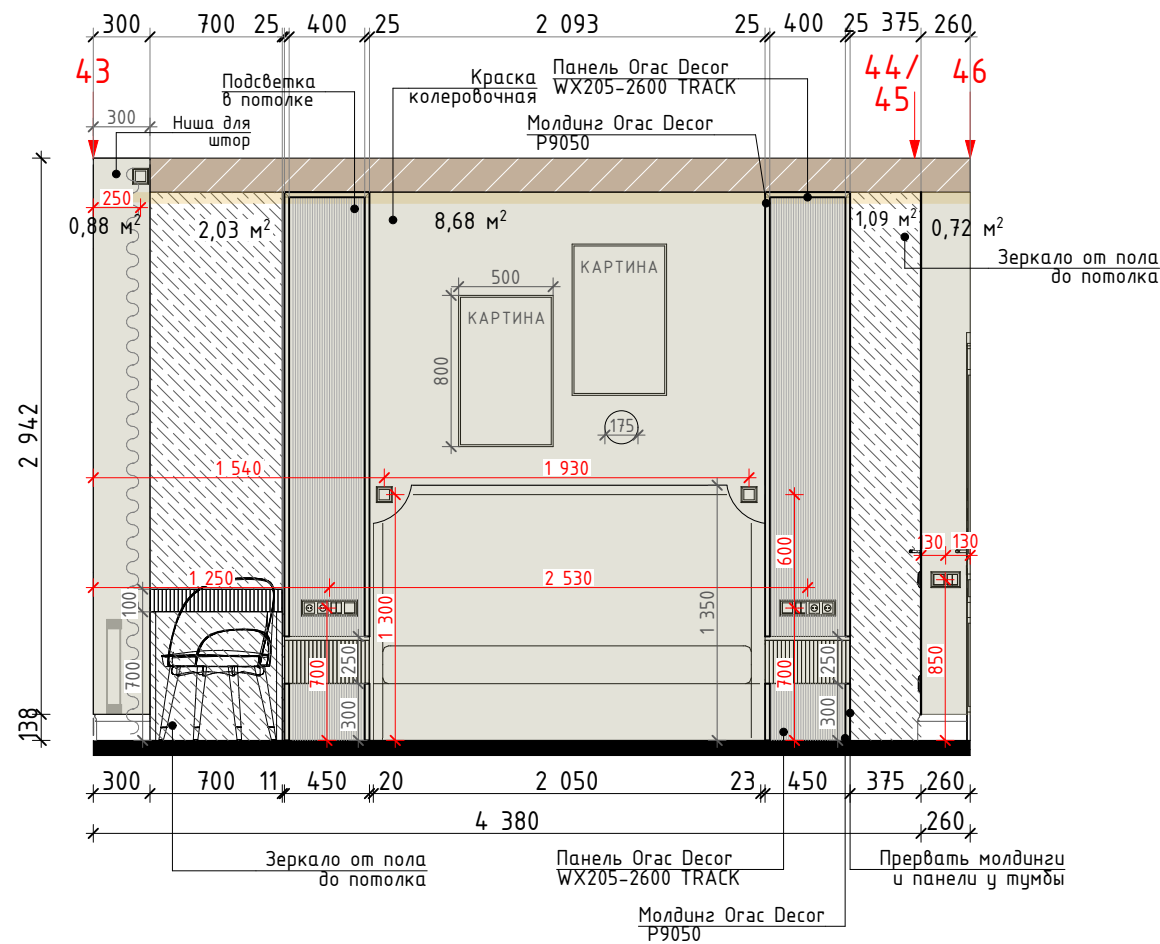

## Примечание:

1. Количество материала для отделки стен дано без запаса.
2. Пересчитать все материалы перед заказом с менеджером бренда (используя данные проекта).
3. Площадь для отделки каждой стены указана сверху на развертке.
4. Размеры мебели даны условно. Скорректировать согласно проекту, выполненному подрядной организацией.

Дизайнер	Татьяна Емельяненко	Дизайн-проект квартиры по адресу:	Студия	Лист	Листов
Телефон	8-919-999-68-83	Ростовская область, гор. Аксай, ул. Строителей, д. 10/6 корп.3 кв. 5	РП	26	54
Развертка стен. Спальня			Масштаб 1:40		

# Развертка стен. Гардеробная

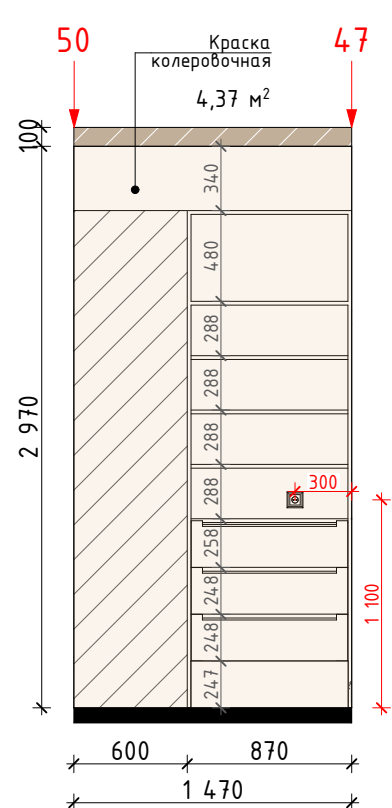
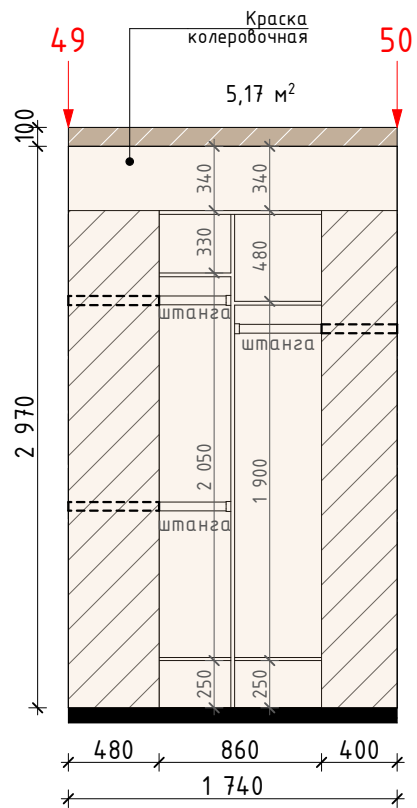
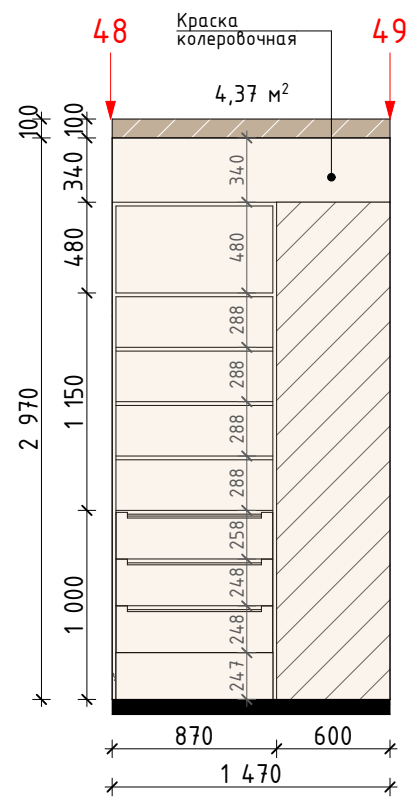
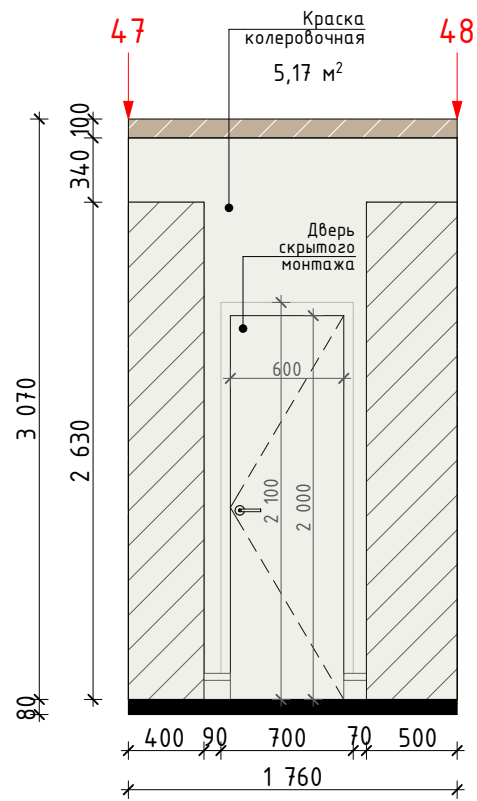

Расход материалов (Гардеробная)

Наименование	Условное обозначение	S нетто, кв.м (без запаса)	Примечание
Краска колеровочная 1		13,91	
Краска колеровочная 2		5,17	

\* Все цвета подбираются после пробных выкрасов вместе с дизайнером.

**УСЛОВНЫЕ ОБОЗНАЧЕНИЯ:**

- Зеркало/Стекло
- Потолок ГКЛВ
- Плинтус h=138мм (в цвет дверей)

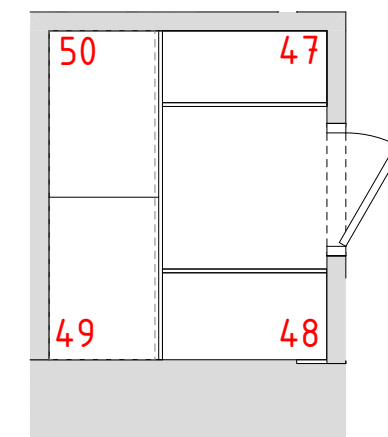

**Примечание:**

1. Количество материала для отделки стен дано без запаса.
2. Пересчитать все материалы перед заказом с менеджером бренда (используя данные проекта).
3. Площадь для отделки каждой стены указана сверху на развертке.
4. Размеры мебели даны условно. Скорректировать согласно проекту, выполненному подрядной организацией.

Дизайнер	Татьяна Емельяненко	Дизайн-проект квартиры по адресу:	Студия	Лист	Листов
Телефон	8-919-999-68-83	Ростовская область, гор. Аксай, ул. Строителей, д. 10/6 корп.3 кв. 5	РП	27	54
Развертка стен. Гардеробная					
Масштаб 1:40					

# Развертка стен. Балкон 2

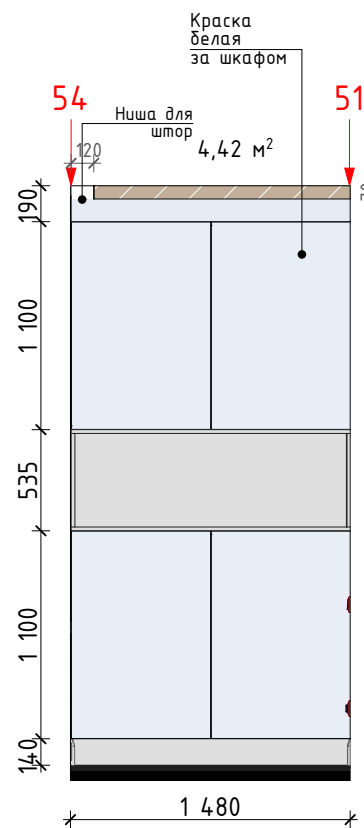
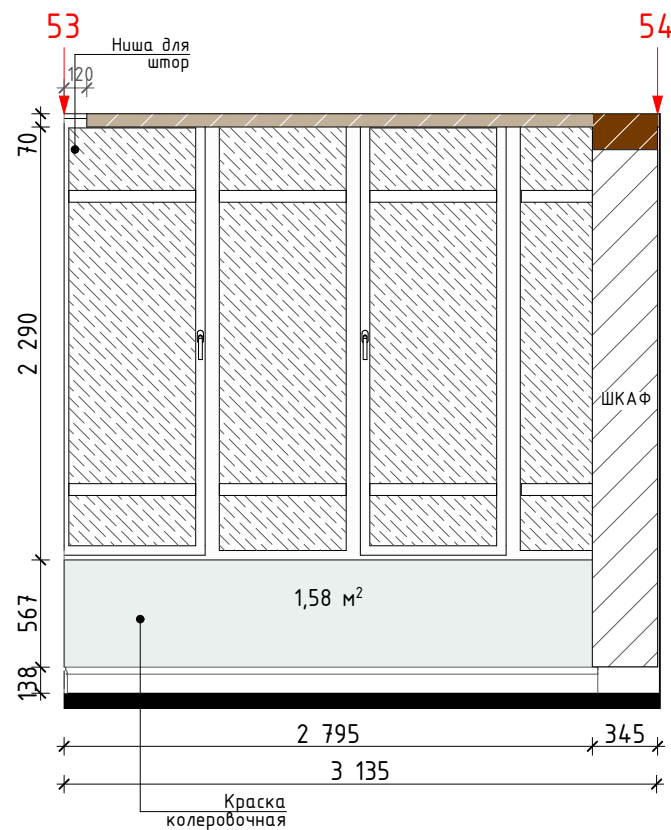
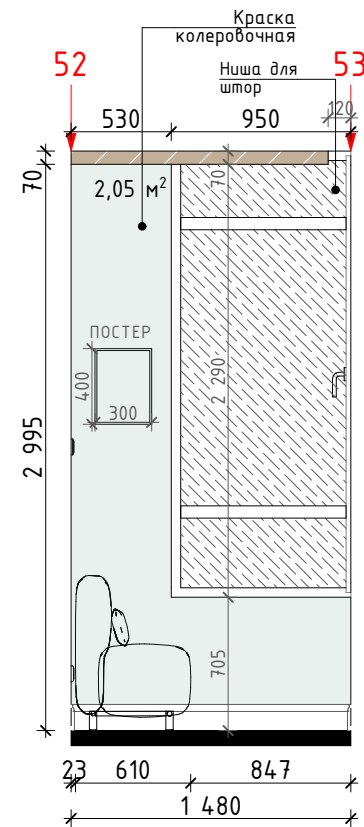
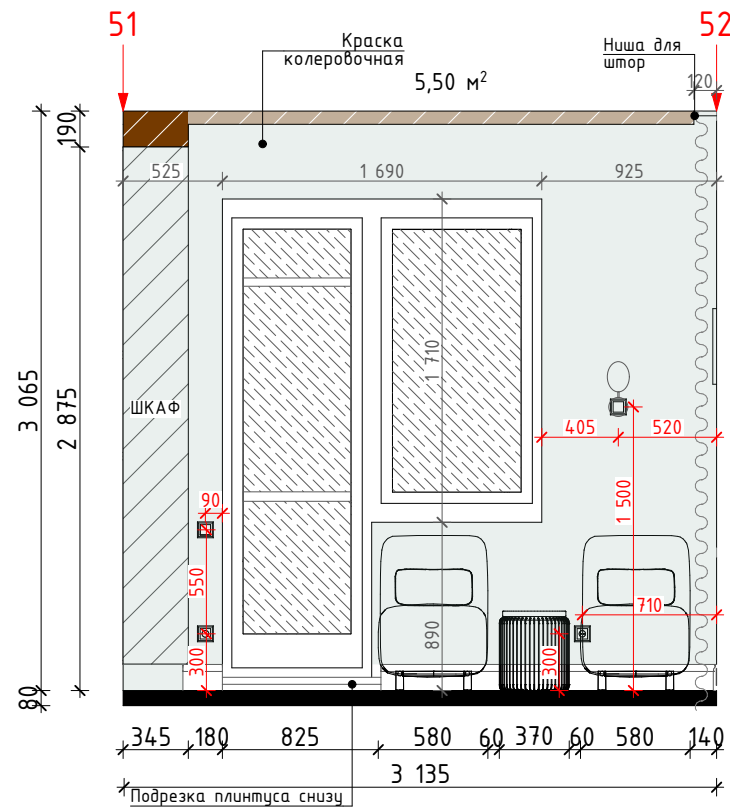

Расход материалов (Балкон 2)

Наименование	Условное обозначение	S нетто, кв.м (без запаса)	Примечание
Краска белая		4,42	за шкафом
Краска колеровочная		9,13	

\* Все цвета подбираются после пробных выкрасов вместе с дизайнером.

### УСЛОВНЫЕ ОБОЗНАЧЕНИЯ:

- Зеркало/Стекло
- Потолок натяжной
- Короб ГКЛВ над мебелью
- Плинтус h=138мм (в цвет дверей)

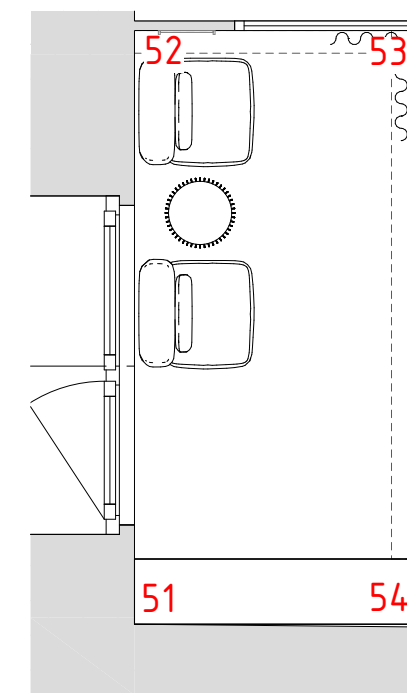

### Примечание:

1. Количество материала для отделки стен дано без запаса.
2. Пересчитать все материалы перед заказом с менеджером бренда (используя данные проекта).
3. Площадь для отделки каждой стены указана сверху на развертке.
4. Размеры мебели даны условно. Скорректировать согласно проекту, выполненному подрядной организацией.

Дизайнер	Татьяна Емельяненко	Дизайн-проект квартиры по адресу:	Стадия	Лист	Листов
Телефон	8-919-999-68-83	Ростовская область, гор. Аксай, ул. Строителей, д. 10/6 корп.3 кв. 5	РП	28	54
Развертка стен. Балкон 2			Масштаб 1:40		



# Визуализации. Прихожая





# Визуализации. Прихожая





# Визуализации. Кухня-гостиная





# Визуализации. Кухня-гостиная













# Визуализации. Кабинет





# Визуализации. Кабинет





# Визуализации. Постирочная



## Визуализации. Постирочная





Визуализации. Санузел





# Визуализации. Санузел





# Визуализации. Санузел





# Визуализации. Ванная комната





# Визуализации. Ванная комната





# Визуализации. Ванная комната





# Визуализации. Детская





# Визуализации. Детская





# Визуализации. Детская





# Визуализации. Детская





Визуализации. Спальня





Визуализации. Спальня





# Визуализации. Гардербная





# Визуализации. Гардербная





## Визуализации. Балкон 2





## Визуализации. Балкон 2

